

Niðurstöður útboða í apríl 2025

Dagur	Tegund	Flokkur	Tilboðs magn nafnverð í m.kr.	Tekið magn nafnverð í m.kr.	Krafa/ flatir vextir
4.4.2025	Útboð	RIKB 27 0415	6.781	5.031	7,68
4.4.2025	Útboð	RIKB 38 0215	4.830	4.630	6,66
11.4.2025	Útboð	RIKB 26 1015	11.550	10.200	7,68
11.4.2025	Útboð	RIKB 35 0917	3.462	3.182	6,79
14.4.2025	Útboð	RIKV 25 0716	11.230	9.730	7,95
14.4.2025	Útboð	RIKV 25 1015	31.730	27.230	7,95

Útgáfa ríkisbréfa á öðrum ársfjórðungi 2025

Fjárhæðir í ma. kr.	Söluverð*
RIKB 26 1015	10,4
RIKB 27 0415	5,2
RIKB 35 0917	3,4
RIKB 38 0215	4,6
Samtals útgefið á fjórðungnum	23,6

* Fjárhæðir eru að verðbættu söluvirði.

Útgáfa ríkisbréfa á árinu m.v. 30. apríl 2025

Skuldabréfaflokkar	Söluverð*
Fjárhæðir í ma. kr.	
RIKB 26 1015	17,2
RIKB 27 0415	24,4
RIKB 35 0917	13,9
RIKB 38 0215	24,2
RIKB 42 0217	3,5
Samtals útgefið á árinu	83,2

* Fjárhæðir eru að verðbættu söluvirði.

Efnisyfirlit

Markaðsskuldabréf, eiginleikar
Skuldir ríkissjóðs
Skiptasamningar
Eigendur ríkisverðbréfa
Endurhverf viðskipti, endur-
greiðsluferill, og viðskipti með
ríkisverðbréf
Ávöxtunarkrafa ríkisbréfa
Verðbólguálag
Niðurstöður síðustu útboða
Niðurstöður útboða
Lánshæfismat ríkissjóðs
Ríkisábyrgðir

Umsjón með útgáfu

Björgvin Sighvatsson
bjorgvin.sighvatsson@sedlabanki.is
Davíð Stefánsson
david.stefansson@sedlabanki.is
Magnús Freyr Hrafnsson
magnus.f.hrafnsson@sedlabanki.is
Oddgeir Gunnarsson
oddgeir.gunnarsson@sedlabanki.is
Tryggvi Freyr Harðarson
tryggvi.f.harðarson@sedlabanki.is

Ábyrgðarmaður

Sturla Pálsson
sturla.palsson@sedlabanki.is

Upplýsingar í þessu riti koma frá Seðlabanka Íslands og upplýsingaveitum sem taldar eru áreiðanlegar.

Upplýsingar miða við síðustu mánaðamót, nema annað sé tekið fram.

Lánamál ríkisins ábyrgjast ekki hugsanlegar villur eða misritanir í Markaðsupplýsingum.

Í umfjöllun um skuldir ríkissjóðs í ritinu er átt við skuldir A1-hluta ríkisins að frádregnum lífeyrisskuldbindingum og viðskiptaskuldum, nema annað sé sérstaklega tiltekið.

Allar ábendingar um efni sem birt er í riti þessu má senda á lanamal@lanamal.is



Markaðsskuldabréf, eiginleikar

Innlendar markaðsskuldur

Flokkur	ISIN	Útgáfudagur	Innlausnar- dagur	Vextir, %	Greiðslu- tegund	Meðaltími í árum*	Lánstími í árum
<i>Ríkisvixlar</i>							
RIKV 25 0416	IS0000036820	16.10.2024	16.4.2025	0,00	Kúlubréf	0,00	0,04
RIKV 25 0521	IS0000036986	20.11.2024	21.5.2025	0,00	Kúlubréf	0,06	0,06
RIKV 25 0716	IS0000037117	18.12.2024	16.7.2025	0,00	Kúlubréf	0,21	0,21
RIKV 25 0820	IS0000037216	15.1.2025	20.8.2025	0,00	Kúlubréf	0,31	0,31
RIKV 25 0917	IS0000037349	19.3.2025	17.9.2025	0,00	Kúlubréf	0,39	0,38
RIKV 25 1015	IS0000037448	16.4.2025	15.10.2025	0,00	Kúlubréf	0,47	0,46
<i>Óverðtryggð ríkisbréf</i>							
RIKB 25 0612	IS0000019321	12.6.2009	12.6.2025	8,00	Kúlubréf	0,12	0,12
RIKB 26 1015	IS0000034874	15.10.2022	15.10.2026	6,75	Kúlubréf	1,40	1,46
RIKB 27 0415	IS0000036291	15.4.2024	15.4.2027	8,00	Kúlubréf	1,89	1,96
RIKB 28 1115	IS0000028249	15.11.2016	15.11.2028	5,00	Kúlubréf	3,26	3,55
RIKB 31 0124	IS0000020386	24.1.2011	24.1.2031	6,50	Kúlubréf	4,88	5,74
RIKB 35 0917	IS0000035574	17.9.2023	17.9.2035	7,00	Kúlubréf	7,44	10,38
RIKB 38 0215	IS0000037265	15.2.2025	15.2.2038	6,50	Kúlubréf	8,93	12,80
RIKB 42 0217	IS0000033884	17.2.2022	17.2.2042	4,50	Kúlubréf	11,35	16,80
<i>Verðtryggð ríkisbréf</i>							
RIKS 26 0216	IS0000030732	16.2.2018	16.2.2026	1,50	Kúlubréf	0,80	0,80
RIKS 30 0701	IS0000020576	1.7.2011	1.7.2030	3,25	Kúlubréf	4,72	5,17
RIKS 33 0321	IS0000021251	21.3.2012	21.3.2033	3,00	Kúlubréf	7,13	7,89
RIKS 37 0115	IS0000033793	15.1.2022	15.1.2037	1,00	Kúlubréf	11,00	11,71
Meðaltal markflokka						4,5	5,4

* e. Macaulay Duration.

Erlendar markaðsskuldur

Flokkur	ISIN	Útgáfudagur	Innlausnar- dagur	Vextir, %	Greiðslu- tegund	Meðaltími í árum*	Lánstími í árum
EUR 0,625% 3 Jun 2026	XS2182399274	3.6.2020	3.6.2026	0,63	Kúlubréf	1,09	1,09
EUR 3,4% 28 Jun 2027 	XS2852055651	28.6.2024	28.6.2027	3,40	Kúlubréf	2,06	2,16
EUR 0,0% 15 Apr 2028	XS2293755125	4.2.2021	15.4.2028	0,00	Kúlubréf	2,96	2,96
EUR 3,5% 21. Mar 2034 	XS2788435050	21.3.2024	21.3.2034	3,50	Kúlubréf	7,79	8,89
Meðaltal markflokka						4,2	4,7

* e. Macaulay Duration.

Skuldir ríkissjóðs

Innlendar skuldir ríkissjóðs 30. apríl 2025 í m.kr.

Flokkur	Nafnverð í upphafi mánaðar	Áfallnar verðbætur	Sala, innlausn, nafnverð	Nafnverð m. áföllnum verðbótum í lok mánaðar	Lánstími í árum	Markaðs- verð	Hlutfall af innlendum skuldum
<i>Ríkissvixlar</i>							
RIKV 25 0416	44.615		-44.615	0	0,00	0	0,0
RIKV 25 0521	32.666		0	32.666	0,06	32.552	2,1
RIKV 25 0716	20.900		9.730	30.630	0,21	30.158	2,0
RIKV 25 0820	33.250		0	33.250	0,31	32.495	2,1
RIKV 25 0917	21.342		0	21.342	0,38	20.734	1,4
RIKV 25 1015	0		27.230	27.230	0,46	26.299	1,7
Samtals	152.773			145.118	0,27	142.238	9,3
<i>Óverðtryggð ríkisbréf</i>							
RIKB 25 0612	75.766		-7.990	67.776	0,12	67.769	4,3
RIKB 26 1015	79.819		10.515	90.334	1,46	89.332	5,8
RIKB 27 0415	90.120		5.206	95.326	1,96	96.184	6,1
RIKB 28 1115	118.882		0	118.882	3,55	110.822	7,6
RIKB 31 0124	124.632		0	124.632	5,74	121.978	8,0
RIKB 35 0917	77.455		3.342	80.797	10,38	82.324	5,2
RIKB 38 0215	20.011		4.630	24.641	12,80	24.301	1,6
RIKB 42 0217	70.466		0	70.466	16,80	55.534	4,5
Samtals	657.152			672.855	5,65	648.244	43,1
<i>Verðtryggð ríkisbréf</i>							
RIKS 26 0216	83.593	36.773	0	120.366	0,80	117.874	7,7
RIKS 30 0701	78.683	55.432	0	134.116	5,17	137.147	8,6
RIKS 33 0321	79.394	51.759	0	131.153	7,89	133.881	8,4
RIKS 37 0115	69.473	17.513	0	86.985	11,71	72.841	5,6
Samtals	311.142	161.478		472.620	6,02	461.744	30,3
<i>Aðrar skuldir ríkissjóðs*</i>							
Verðtryggðar skuldir				271.143	4,75		17,4
Óverðtryggðar skuldir				1	0,04		0,0
Innlendar skuldir samtals				1.561.736	5,10		100,0

* Að mestu verðtryggð lántaka ríkissjóðs hjá ÍL-sjóði. Einnig verðtryggð lán ríkisins vegna kaupa á Landsvirkjun og Landsneti.

Erlendar skuldir ríkissjóðs

Flokkur	Útgefið nafn- verð (milljónir)	Eftirstöðvar nafnverðs	Nafnverð ISK*	Lánstími í árum
<i>Erlend skuldabréf</i>				
EUR 0,625% 3 Jun 2026	500	500	72.950	1,09
EUR 3,4% 28 Jun 2027	50	50	7.295	2,16
EUR 0,0% 15 Apr 2028	750	750	109.425	2,96
EUR 3,5% 21. Mar 2034	750	750	109.425	8,89
Aðrar erlendar skuldir ríkissjóðs **			33.141	1,93
Erlendar skuldir samtals			332.236	4,38
Heildarskuldir ríkissjóðs			1.893.972	

* Miðgengi skráð af Seðlabanka Íslands.

** Lán vegna kaupa ríkissjóðs í Landsneti hf.

Heildarskuldir ríkissjóðs í m.kr.

	Nafnverð með áföllnum verðbótum	Veginn lánstími
Óverðtryggðar skuldir	817.973	4,70
Verðtryggðar skuldir	743.763	5,55
Erlendar skuldir	332.236	4,38
Samtals	1.893.972	4,98
Hlutfall skulda af vergri landsframleiðslu *		39,1

*Verg landsframleiðsla samkvæmt nýjstu spá Seðlabanka Íslands.

Skipting skulda ríkissjóðs

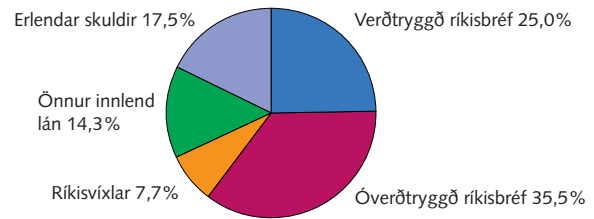

Heildarskuldir að frádregnum endurlánum og sjóðsstöðu ríkissjóðs í m.kr.

Endurlán og sjóðsstaða í Seðlabanka	Nafnverð í lok mánaðar með áföllnum verðbótum
Óverðtryggð endurlán	12.253
Verðtryggð endurlán	111.555
Endurlán í erlendri mynt	6.514
Innlend sjóðsstaða	54.554
Erlend sjóðsstaða	264.879
Samtals	449.754

Hrein skuld

Óverðtryggðar skuldir	751.167
Verðtryggðar skuldir	632.208
Erlendar skuldir	60.843
Hrein skuld ríkissjóðs	1.444.218
Hlutfall hreinna skulda af vergri landsframleiðslu	29,8

Veginn lánstími skulda ríkissjóðs

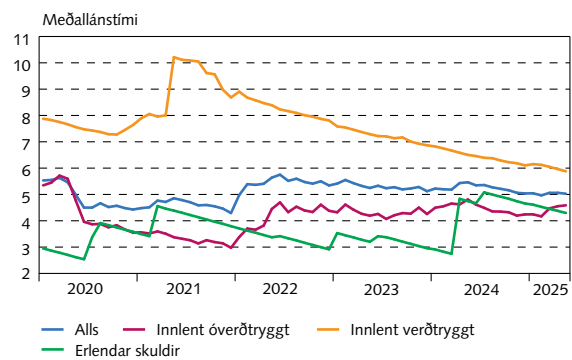

Þróun skulda ríkissjóðs

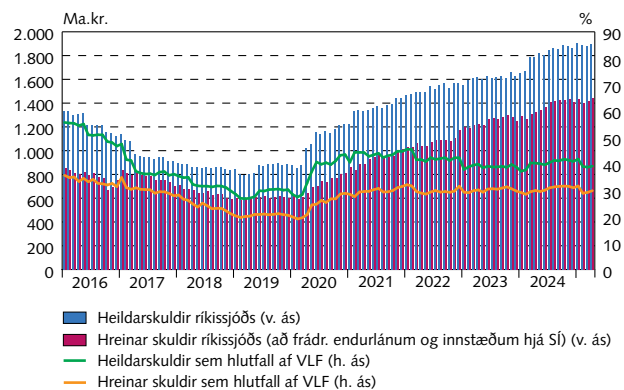

Skiptasamningar

30. apríl 2025

Verðbólgu- og vaxtaskiptasamningar í krónum (m.kr.)

Ár	Nýir		Útrunnir		Útistandandi í árslok	
	Fjöldi samninga	Nafnverð	Fjöldi samninga	Nafnverð	Fjöldi samninga	Nafnverð
2020	2	6.000	0	0	24	34.000
2021	2	10.000	20	26.000	6	18.000
2022	0	0	0	0	6	18.000
2023	0	0	1	3.000	5	15.000
2024	6	14.000	0	0	11	29.000
2025	3	7.000	9	23.000	5	13.000
2026	0	0	4	12.000	1	1.000
2027	0	0	1	1.000	0	0
2028	0	0	0	0	0	0

Vaxtasamsetning skulda (m.kr.)

	Án skiptasamninga		Með skiptasamningum	
	Nafnverð með áföllnum verðbótum (ISK)	Hlutfall, %	Nafnverð með áföllnum verðbótum (ISK)	Hlutfall, %
Íslenskir fastir vextir	672.855	36	664.855	35
Íslenskir verðtryggðir vextir	743.763	39	719.649	38
Íslenskir breytilegir vextir	145.119	8	176.157	9
Erlendir fastir vextir	332.236	18	332.236	18
Erlendir breytilegir vextir	0	0	0	0
Samtals	1.893.973	100	1.892.897	100

Áhrif skiptasamninga á skuldir ríkissjóðs (m.kr.)

	Nafnverð m. áföllnum verðbótum (ISK)	Markaðsvirði (ISK)	Hlutfall, %	Meðaltími
<i>Skuldir ríkissjóðs</i>				
Óverðtryggðar skuldir	817.973	806.610	43	3,50
Verðtryggðar skuldir	743.763	713.800	39	5,27
Erlendar skuldir	332.236	338.830	18	4,06
Samtals	1.893.973	1.859.240	100	4,28
<i>Skuldir með skiptasamningum</i>				
Óverðtryggðar skuldir	841.012	830.081	44	3,42
Verðtryggðar skuldir	719.649	689.528	38	5,43
Erlendar skuldir	332.236	338.830	18	4,06
Samtals	1.892.897	1.858.439	100	4,28

Eigendur*

Eigendur ríkisverðbréfa 30. apríl 2025

	RIKB								RIKS				Alls	Víxlar alls
	25	26	27	28	31	35	38	42	26	30	33	37		
<i>Nafnverð í m.kr.</i>														
Innlendir aðilar														
Bankar, sparisjóðir og lánaþyrítæki	26.662	40.457	44.663	19.617	4.164	2.880	3.006	1.552	24.358	1.428	1.963	622	171.371	76.201
Verðbréfa- og fj.sjóðir	3.700	15.261	21.483	23.727	13.852	16.538	8.411	5.586	18.737	12.732	11.598	7.833	159.457	48.289
Lífeyrissjóðir	12.494	11.547	11.680	42.540	65.091	26.489	5.235	27.417	16.740	54.574	56.455	60.705	390.968	2.075
Fyrirtæki	5.688	4.786	8.886	7.040	3.499	1.199	107	971	8.310	1.177	1.005	527	43.196	11.100
Tryggingafélög	283	2.405	5.988	12.429	9.224	6.688	3.334	6.870	10.046	7.764	4.291	1.706	71.028	3.730
Einstaklingar	1.428	1.271	1.640	2.504	1.578	307	105	72	4.683	1.542	2.027	135	17.292	0
Aðrir	5.522	87	407	8.795	6.085	448	345	526	520	543	2.518	194	25.991	575
Erlendir aðilar	11.999	14.521	580	2.230	22.659	26.247	4.298	29.417	198	3	89	5	112.247	3.149
Samtals:	67.776	90.334	95.326	118.882	126.152	80.797	24.841	72.411	83.593	79.763	79.946	71.728	991.549	145.118

Verðtryggt markaðsverð með áföllnum vöxtum og verðbótum, víxlar á nafnverði m.kr.

Innlendir aðilar														
Bankar, sparisjóðir og lánaþyrítæki	28.536	41.457	45.180	18.717	4.142	3.052	2.993	1.234	34.441	2.552	3.314	654	186.272	76.201
Verðbréfa- og fj.sjóðir	3.960	15.638	21.731	22.638	13.778	17.524	8.374	4.443	26.494	22.747	19.581	8.233	185.143	48.289
Lífeyrissjóðir	13.372	11.833	11.815	40.589	64.746	28.069	5.212	21.807	23.670	97.503	95.310	63.806	477.733	2.075
Fyrirtæki	6.088	4.904	8.989	6.717	3.481	1.271	106	773	11.751	2.103	1.698	554	48.434	11.100
Tryggingarfélag	303	2.464	6.057	11.859	9.175	7.087	3.319	5.464	14.205	13.871	7.243	1.793	82.842	3.730
Einstaklingar	1.528	1.302	1.659	2.389	1.570	325	105	57	6.622	2.756	3.421	142	21.876	0
Aðrir	5.910	89	412	8.392	6.053	475	343	418	735	971	4.251	204	28.253	575
Erlendir aðilar	12.842	14.880	587	2.128	22.539	27.813	4.279	23.398	280	5	150	5	108.907	3.149
Samtals	72.539	92.569	96.431	113.430	125.483	85.616	24.731	57.594	118.199	142.507	134.969	75.392	1.139.460	145.118

* Endurhverf viðskipti við aðalmiðlara koma til hækunar. Frá og með október 2020 eru eigendur flokkaðir eftir þjóðhagsreikningastaðli Sameinuðu þjóðanna SNA08.

	RIKB								RIKS				Alls	Víxlar alls
	25	26	27	28	31	35	38	42	26	30	33	37		
<i>Breyting á milli mánaða</i>														
<i>Nafnverð í m.kr.</i>														
Innlendir aðilar														
Bankar, sparisjóðir og lánaþyrítæki	-2.100	748	1.461	-786	219	862	386	566	1.851	-66	-439	-145	2.559	-7.161
Verðbréfa- og fj.sjóðir	1.151	1.918	1.773	-1.207	-481	435	2.730	-883	-1.401	-551	-618	-100	2.767	-2.036
Lífeyrissjóðir	-7.034	6.000	715	215	650	1.796	300	500	963	330	1.220	200	5.855	180
Fyrirtæki	510	489	785	397	61	22	100	0	29	0	0	0	2.392	-301
Tryggingarfélag	-555	-200	245	825	150	-193	1.254	100	-1.320	710	-207	-110	699	120
Einstaklingar	-1	0	90	161	-82	0	0	0	138	6	-5	0	307	0
Aðrir	0	0	140	395	0	-205	60	0	-260	40	0	15	185	0
Erlendir aðilar	38	1.560	-2	0	-1.149	600	0	0	0	0	0	0	1.047	1.543
Samtals	-7.990	10.515	5.206	-0	-632	3.317	4.830	283	0	470	-48	-140	15.811	-7.655

Eigendur ríkisbréfa 30. apríl 2025

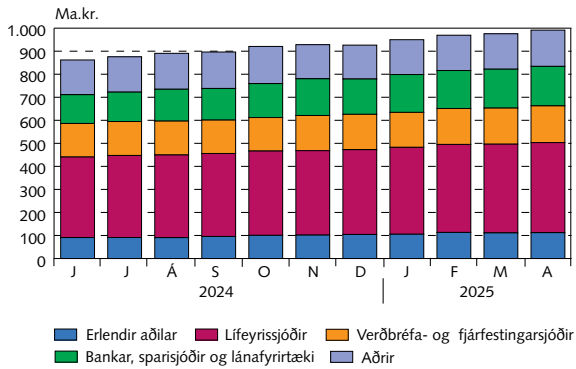

Eigendur ríkisvixla 30. apríl 2025

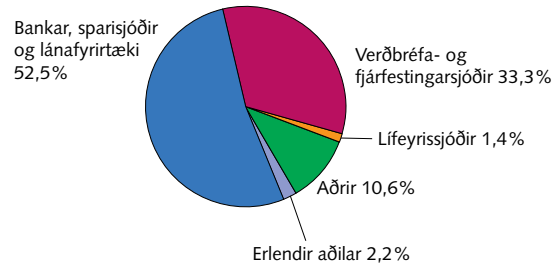

Eigendur markflokka ríkisverðbréfa 30. apríl 2025

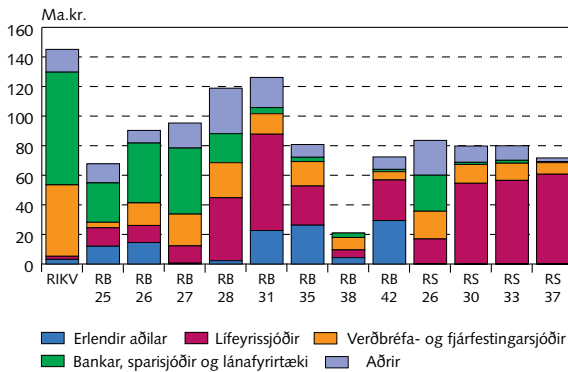

Staða eignasafns erlendra aðila í ríkisverðbréfum og lánstími í árum 30. apríl 2025

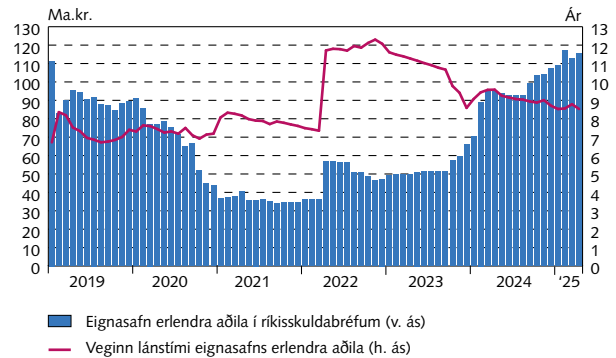

Nettó kaup markaðsaðila milli mánaða

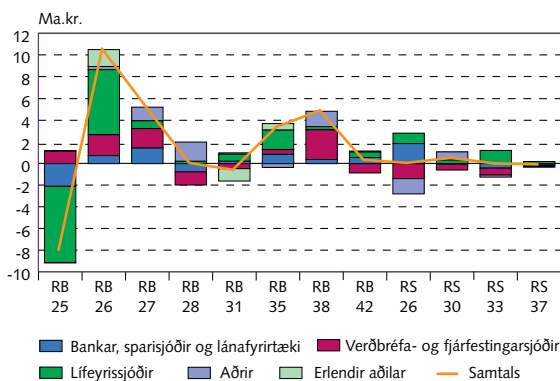

Nettó kaup markaðsaðila frá áramótum

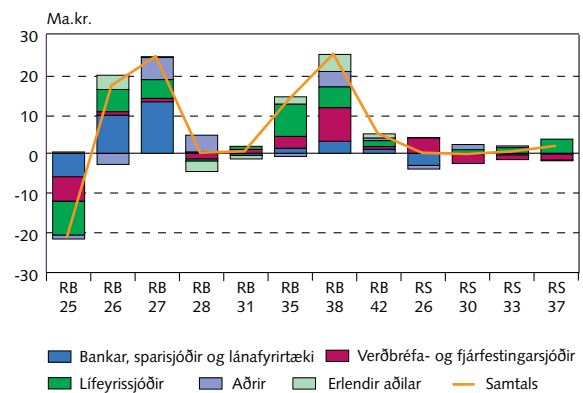

Endurhverf viðskipti, endurgreiðsluferill og viðskipti með ríkisverðbréf

Meðalstaða endurhverfra viðskipta*

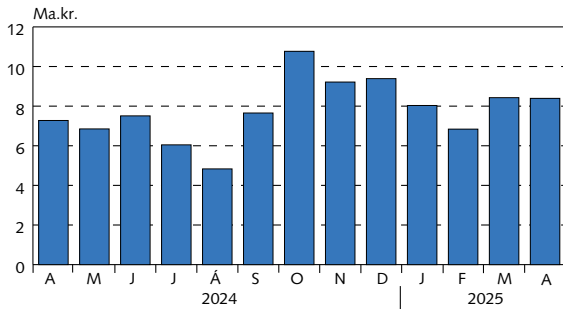

* Reiknað að markaðsvirði.

Staða endurhverfra viðskipta eftir flokkum í lok síðasta mánaðar*

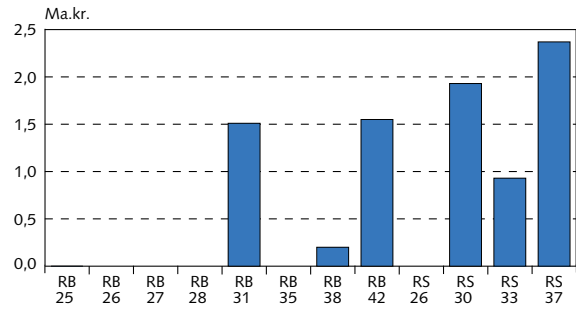

Endurgreiðsluferill lána ríkissjóðs

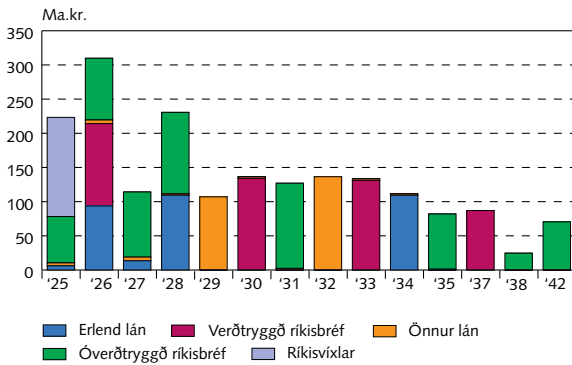

Viðskipti með ríkisbréf í NASDAQ á Íslandi

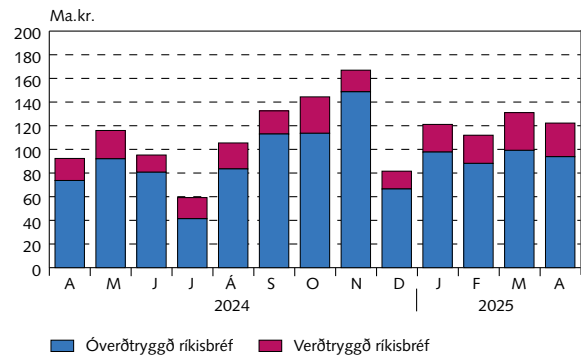

Uppsafnaðir gjalddagar ríkisskuld

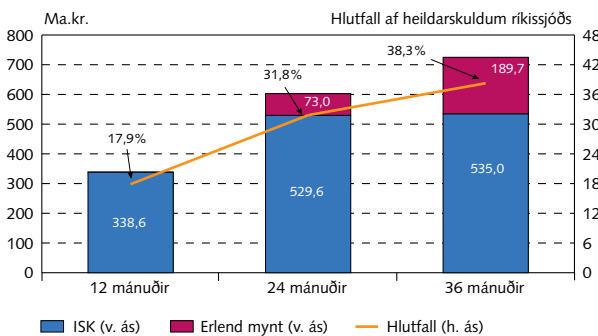

Óverðtryggðir ávöxtunarkerfjar ríkisbréfa

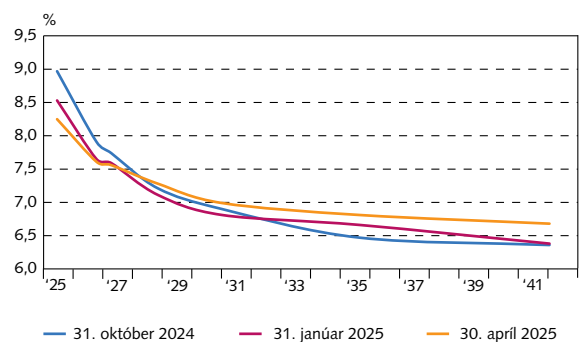



Verðtryggðir vaxtaferlar

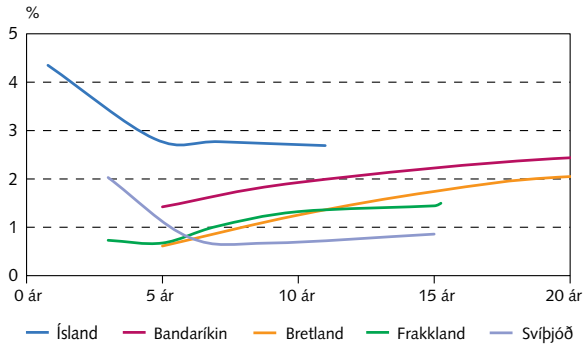

Óverðtryggðir vaxtaferlar

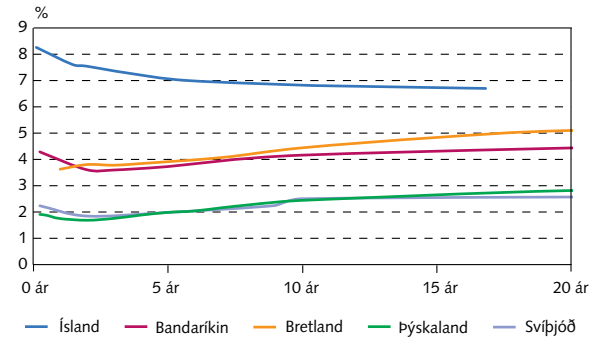

Ávöxtunarkrafa ríkisbréfa

Eingreiðsluferlar ríkisbréfa

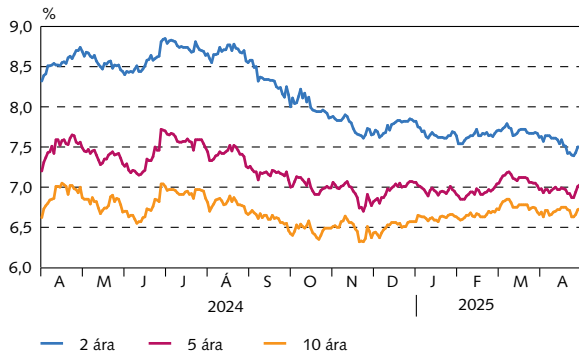

Verðbólguálag

Verðbólguálag óverðtryggðra ríkisbréfa

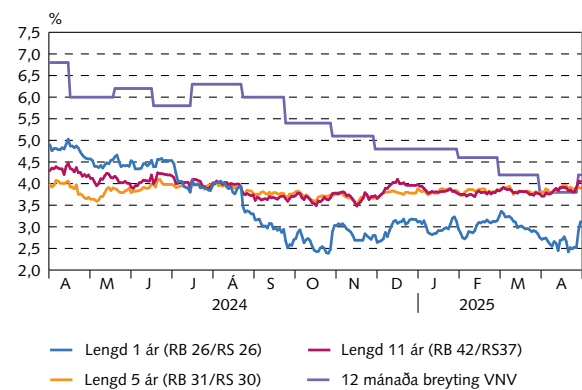

Niðurstöður síðustu útboða

Ríkisbréf á söluverði

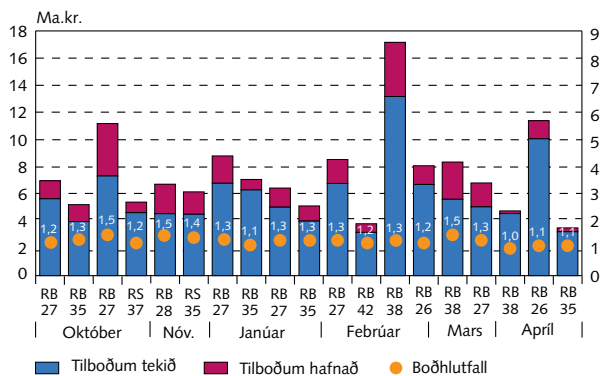

Ríkisvixlar á söluverði

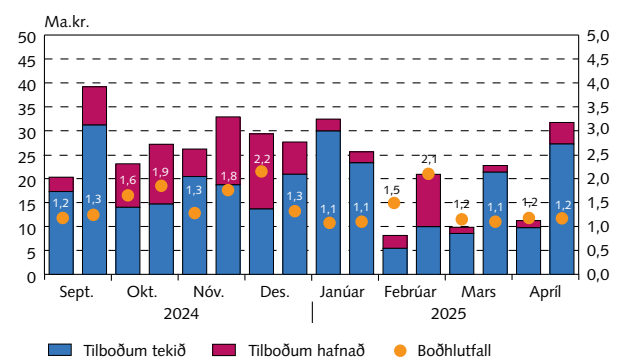

Niðurstöður útboða

Útboð í milljónum króna frá ársbyrjun 2025

Dagsetning	Tilboð		Fjöldi tilboða	Fjöldi samþ. tilboða	Ávöxtun, %	Samþykkt		Viðb. útgáfa nafnverð	Samtals að söluverði	
	Söluverð	Nafnverð				Söluverð	Nafnverð			
Óverðtryggð ríkisbréf, sala										
10.01.25	RIKB 27 0415	8.806	8.748	37	31	7,64	6.793	6.748	0	6.793
10.01.25	RIKB 35 0917	7.076	6.872	32	27	6,60	6.304	6.122	0	6.304
24.01.25	RIKB 27 0415	6.443	6.405	31	27	7,67	5.035	5.005	189	5.225
24.01.25	RIKB 35 0917	5.120	5.005	22	17	6,68	4.005	3.915	161	4.170
07.02.25	RIKB 27 0415	8.541	8.486	31	26	7,64	6.780	6.736	391	7.173
07.02.25	RIKB 42 0217	3.819	4.795	18	14	6,51	3.182	3.995	389	3.492
21.02.25	RIKB 38 0215	17.163	17.431	63	45	6,68	13.175	13.381	600	13.766
07.03.25	RIKB 26 1015	8.085	8.215	16	11	7,80	6.707	6.815	80	6.786
07.03.25	RIKB 38 0215	8.356	8.540	30	19	6,75	5.616	5.740	290	5.900
04.04.25	RIKB 27 0415	6.819	6.781	23	16	7,68	5.060	5.031	175	5.236
04.04.25	RIKB 38 0215	4.762	4.830	21	20	6,66	4.565	4.630	0	4.565
11.04.25	RIKB 26 1015	11.396	11.550	20	17	7,68	10.064	10.200	315	10.375
11.04.25	RIKB 35 0917	3.514	3.462	17	15	6,79	3.230	3.182	160	3.392
Samtals		99.902	101.120				80.516	81.500	2.750	83.176
								Samtals sala		83.176
Ríkisvixlar sala										
13.01.25	RIKV 25 0416	31.760	32.435	18	15	8,41	29.312	29.935		
13.01.25	RIKV 25 0820	24.387	25.600	27	24	8,25	22.196	23.300		
17.02.25	RIKV 25 0521	7.967	8.130	9	7	8,10	5.321	5.430		
17.02.25	RIKV 25 0820	20.078	20.900	17	12	8,10	9.559	9.950		
17.03.25	RIKV 25 0521	9.699	9.836	14	12	8,05	8.417	8.536		
17.03.25	RIKV 25 0917	21.853	22.742	23	21	8,05	20.507	21.342		
14.04.25	RIKV 25 0716	11.009	11.230	12	9	7,95	9.538	9.730		
14.04.25	RIKV 25 1015	30.504	31.730	23	20	7,95	26.178	27.230		
Samtals		157.256	162.603				131.029	135.453		

Samstarfsaðilar

<i>Aðalmiðlarar ríkisverðbréfa</i>	<i>Sími</i>	<i>Bloomberg</i>
Arion banki hf.	+354 444 6000	ARIO
Fossar fjárfestingarbanki hf.	+354 522 4000	
Íslandsbanki hf.	+354 440 4000	ISLA
Kvika banki hf.	+354 540 3200	KVIK
Landsbankinn hf.	+354 410 4000	LAIS

Viðburðir

19. maí 2025	Útboð ríkisvixla
21. maí 2025	Vaxtaákvörðun
23. maí 2025	Útboð ríkisbréfa
28. maí 2025	Vísitala neysluverðs frá Hagstofu Íslands
6. júní 2025	Útboð ríkisvixla
6. júní 2025	Útboð ríkisbréfa

Lánshæfismat ríkissjóðs

	<i>Tilkynnt</i>	<i>Erlend mynt</i>		<i>Innlend mynt</i>		<i>Horfur</i>
		<i>Langtíma</i>	<i>Skammtíma</i>	<i>Langtíma</i>	<i>Skammtíma</i>	
Moody's	September 2024	A1		A1		Stöðugar
S&P	Nóvember 2023	A+	A-1	A+	A-1	Stöðugar
Fitch	Mars 2022	A	F-1+	A	F-1+	Stöðugar

Ríkisábyrgðir

Staða ríkisábyrgða

M.kr.	Mars 2025	Árslok 2024
Lánastofnanir	717.305	708.740
ÍL - sjóður*	652.842	642.080
Byggðastofnun	8.888	8.988
Lánasjóður íslenskra námsmanna	55.575	57.671
Sameignar- og hlutafélög	26.158	26.300
Landsvirkjun sf	21.405	21.585
Isavia ohf.	855	890
RÚV ohf.	3.898	3.825
Atvinnuvegir /Sveitarfélög	999	1.201
Viðbótar- og stuðningslán	999	1.201
Ríkisábyrgðir samtals	744.462	736.241

* ÍL-sjóður keypti til baka hluta af eigin skuldabréfum á árunum 2023 og 2024 og hefur höfuðstóll skulda í töflunni hér að ofan verið lækkaður í kjölfar endurkaupanna.

Hlutföll gjaldmiðla ríkisábyrgða

ISK	97,1%
EUR	2,9%

Lánveitendur aðila með ríkisábyrgð

Innlend markaðsskuldabréf	88,9%
Innlendur banki	0,1%
Erlendur banki	2,9%
Aðrir innlendir aðilar	8,1%

Vextir: fastir vs. breytilegir

Fastir	97,0%
Breytilegir	3,0%

Þróun ríkisábyrgða og hlutfall af VLF 2019-2025

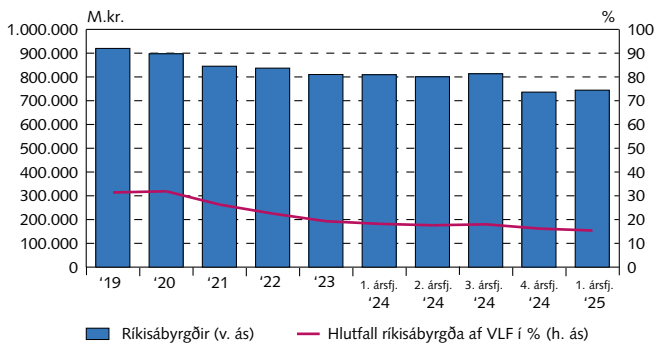

Endurgreiðsluferill ríkisábyrgða

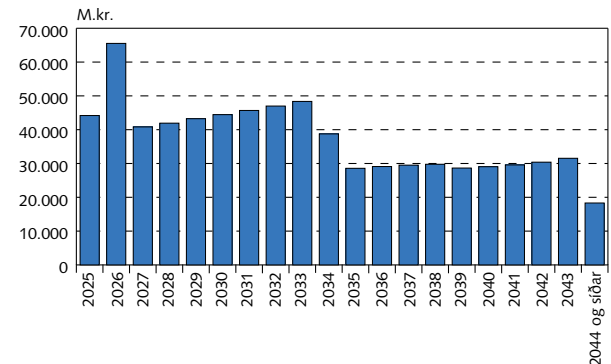

Staða endurlána ríkissjóðs

Mars 2025	Fjárhæð m.kr.	Veginn lántími
Óverðtryggð endurlán	12.523	6,63
Verðtryggð endurlán	111.286	20,30
Endurlán í erlendri mynt	6.585	5,13
Samtals	130.394	16,72

Endurgreiðsluferill endurlána

