

### Niðurstöður útboða í mars 2025

Dagur	Tegund	Flokkur	Tilboðs magn nafnverð í m.kr.	Tekið magn nafnverð í m.kr.	Krafa/ flatir vextir
7.3.2025	Útboð	RIKB 26 1015	8.215	6.815	7,80
7.3.2025	Útboð	RIKB 38 0215	8.540	5.740	6,75
17.3.2025	Útboð	RIKV 25 0521	9.836	8.536	8,05
17.3.2025	Útboð	RIKV 25 0917	22.742	21.342	8,05

### Útgáfa ríkisbréfa á fyrsta ársfjórðungi 2025

Fjárhæðir í ma. kr.	Söluverð*
RIKB 26 1015	6,8
RIKB 27 0415	19,2
RIKB 35 0917	10,5
RIKB 38 0215	19,7
RIKB 42 0217	3,5
Samtals útgefið á fjórðungnum	59,6

\* Fjárhæðir eru að verðbættu söluverði.

### Útgáfa ríkisbréfa á árinu m.v. 31. mars 2025

Skuldabréfaflokkur	Söluverð*
Fjárhæðir í ma. kr.	
RIKB 26 1015	6,8
RIKB 27 0415	19,2
RIKB 35 0917	10,5
RIKB 38 0215	19,7
RIKB 42 0217	3,5
Samtals útgefið á árinu	59,6

\* Fjárhæðir eru að verðbættu söluverði.

### Efnisyfirlit

Markaðsskuldabréf, eiginleikar  
Skuldir ríkissjóðs  
Skiptasamningar  
Eigendur ríkisverðbréfa  
Endurhverf viðskipti, endur-  
greiðsluferill, og viðskipti með  
ríkisverðbréf  
Ávöxtunarkrafa ríkisbréfa  
Verðbólguálag  
Niðurstöður síðustu útboða  
Niðurstöður útboða  
Lánshæfismat ríkissjóðs  
Ríkisábyrgðir

### Umsjón með útgáfu

Björgvin Sighvatsson  
[bjorgvin.sighvatsson@sedlabanki.is](mailto:bjorgvin.sighvatsson@sedlabanki.is)  
Davíð Stefánsson  
[david.stefansson@sedlabanki.is](mailto:david.stefansson@sedlabanki.is)  
Magnús Freyr Hrafnsson  
[magnus.f.hrafnsson@sedlabanki.is](mailto:magnus.f.hrafnsson@sedlabanki.is)  
Oddgeir Gunnarsson  
[oddgeir.gunnarsson@sedlabanki.is](mailto:oddgeir.gunnarsson@sedlabanki.is)  
Tryggvi Freyr Harðarson  
[tryggvi.f.harðarson@sedlabanki.is](mailto:tryggvi.f.harðarson@sedlabanki.is)

### Ábyrgðarmaður

Sturla Pálsson  
[sturla.palsson@sedlabanki.is](mailto:sturla.palsson@sedlabanki.is)

Upplýsingar í þessu riti koma frá Seðlabanka Íslands og upplýsingaveitum sem taldar eru áreiðanlegar.

Upplýsingar miða við síðustu mánaðamót, nema annað sé tekið fram.

Lánamál ríkisins ábyrgjast ekki hugsanlegar villur eða misritanir í Markaðsupplýsingum.

Í umfjöllun um skuldir ríkissjóðs í ritinu er átt við skuldir A1-hluta ríkisins að frádregnum lífeyrisskuldbindingum og viðskiptaskuldum, nema annað sé sérstaklega tiltekið.

Allar ábendingar um efni sem birt er í riti þessu má senda á [lanamal@lanamal.is](mailto:lanamal@lanamal.is)



## Markaðsskuldabréf, eiginleikar

### Innlendar markaðsskuldur

Flokkur	ISIN	Útgáfudagur	Innlausnar- dagur	Vextir, %	Greiðslu- tegund	Meðaltími í árum*	Lánstími í árum
<i>Ríkisvixlar</i>							
RIKV 25 0416	IS0000036820	16.10.2024	16.4.2025	0,00	Kúlubréf	0,04	0,04
RIKV 25 0521	IS0000036986	20.11.2024	21.5.2025	0,00	Kúlubréf	0,14	0,14
RIKV 25 0716	IS0000037117	18.12.2024	16.7.2025	0,00	Kúlubréf	0,30	0,29
RIKV 25 0820	IS0000037216	15.1.2025	20.8.2025	0,00	Kúlubréf	0,39	0,39
RIKV 25 0917	IS0000037349	19.3.2025	17.9.2025	0,00	Kúlubréf	0,47	0,47
<i>Óverðtryggð ríkisbréf</i>							
RIKB 25 0612	IS0000019321	12.6.2009	12.6.2025	8,00	Kúlubréf	0,20	0,20
RIKB 26 1015	IS0000034874	15.10.2022	15.10.2026	6,75	Kúlubréf	1,48	1,54
RIKB 27 0415	IS0000036291	15.4.2024	15.4.2027	8,00	Kúlubréf	1,83	2,04
RIKB 28 1115	IS0000028249	15.11.2016	15.11.2028	5,00	Kúlubréf	3,34	3,63
RIKB 31 0124	IS0000020386	24.1.2011	24.1.2031	6,50	Kúlubréf	4,97	5,82
RIKB 35 0917	IS0000035574	17.9.2023	17.9.2035	7,00	Kúlubréf	7,54	10,47
RIKB 38 0215	IS0000037265	15.2.2025	15.2.2038	6,50	Kúlubréf	9,02	12,88
RIKB 42 0217	IS0000033884	17.2.2022	17.2.2042	4,50	Kúlubréf	11,47	16,89
<i>Verðtryggð ríkisbréf</i>							
RIKS 26 0216	IS0000030732	16.2.2018	16.2.2026	1,50	Kúlubréf	0,88	0,88
RIKS 30 0701	IS0000020576	1.7.2011	1.7.2030	3,25	Kúlubréf	4,80	5,25
RIKS 33 0321	IS0000021251	21.3.2012	21.3.2033	3,00	Kúlubréf	7,21	7,97
RIKS 37 0115	IS0000033793	15.1.2022	15.1.2037	1,00	Kúlubréf	11,08	11,80
Meðaltal markflokka						4,5	5,4

\* e. Macaulay Duration.

### Erlendar markaðsskuldur

Flokkur	ISIN	Útgáfudagur	Innlausnar- dagur	Vextir, %	Greiðslu- tegund	Meðaltími í árum*	Lánstími í árum
EUR 0,625% 3 Jun 2026	XS2182399274	3.6.2020	3.6.2026	0,63	Kúlubréf	1,17	1,18
EUR 3,4% 28 Jun 2027 	XS2852055651	28.6.2024	28.6.2027	3,40	Kúlubréf	2,15	2,24
EUR 0,0% 15 Apr 2028	XS2293755125	4.2.2021	15.4.2028	0,00	Kúlubréf	3,04	3,04
EUR 3,5% 21 Mar 2034 	XS2788435050	21.3.2024	21.3.2034	3,50	Kúlubréf	7,87	8,97
Meðaltal markflokka						4,3	4,7

\* e. Macaulay Duration.

### Skuldir ríkissjóðs

Innlendar skuldir ríkissjóðs 31. mars 2025 í m.kr.

Flokkur	Nafnverð í upphafi mánaðar	Áfallnar verðbætur	Sala, innlausn, nafnverð	Nafnverð m. áföllnum verðbótum í lok mánaðar	Lánstími í árum	Markaðs- verð	Hlutfall af innlendum skuldum
<b>Ríkissvixlar</b>							
RIKV 25 0319	44.839		-44.839	0	0,00	0	0,0
RIKV 25 0416	44.615		0	44.615	0,04	44.463	2,9
RIKV 25 0521	18.700		8.536	32.666	0,14	32.303	2,1
RIKV 25 0716	20.900		0	20.900	0,29	20.417	1,3
RIKV 25 0820	23.300		0	33.250	0,39	32.239	2,1
RIKV 25 0917	0		21.342	21.342	0,47	20.574	1,4
<b>Samtals</b>	<b>152.354</b>			<b>152.773</b>	<b>0,23</b>	<b>149.997</b>	<b>9,9</b>
<b>Óverðtryggð ríkisbréf</b>							
RIKB 25 0612	88.859		-7.096	75.766	0,20	75.713	4,9
RIKB 26 1015	72.924		6.895	79.819	1,54	78.758	5,1
RIKB 27 0415	82.993		0	90.120	2,04	90.814	5,8
RIKB 28 1115	118.882		0	118.882	3,63	110.917	7,7
RIKB 31 0124	124.632		0	124.632	5,82	122.688	8,0
RIKB 35 0917	77.455		0	77.455	10,47	79.600	5,0
RIKB 38 0215	0		6.030	20.011	12,88	19.819	1,3
RIKB 42 0217	66.082		0	70.466	16,88	56.175	4,5
<b>Samtals</b>	<b>631.828</b>			<b>657.152</b>	<b>5,69</b>	<b>634.485</b>	<b>42,4</b>
<b>Verðtryggð ríkisbréf</b>							
RIKS 26 0216	83.593	36.304	0	119.897	0,88	116.624	7,7
RIKS 30 0701	78.683	54.910	0	133.593	5,25	135.250	8,6
RIKS 33 0321	79.394	51.249	0	130.643	7,97	132.093	8,4
RIKS 37 0115	69.473	17.174	0	86.647	11,79	72.220	5,6
<b>Samtals</b>	<b>311.142</b>	<b>159.637</b>		<b>470.780</b>	<b>6,10</b>	<b>456.186</b>	<b>30,4</b>
<b>Aðrar skuldir ríkissjóðs*</b>							
Verðtryggðar skuldir				270.087	4,84		17,4
Óverðtryggðar skuldir				1	0,04		0,0
<b>Innlendar skuldir samtals</b>				<b>1.550.792</b>	<b>5,13</b>		<b>100,0</b>

\* Að mestu verðtryggð lántaka ríkissjóðs hjá ÍL-sjóði. Einnig verðtryggð lán ríkisins vegna kaupa á Landsvirkjun og Landsneti.

### Erlendar skuldir ríkissjóðs

Flokkur	Útgefið nafn- verð (milljónir)	Eftirstöðvar nafnverðs	Nafnverð ISK*	Lánstími í árum
<b>Erlend skuldabréf</b>				
EUR 0,625% 3 Jun 2026	500	500	71.350	1,18
EUR 3,4% 28 Jun 2027	50	50	7.135	2,24
EUR 0,0% 15 Apr 2028	750	750	107.025	3,04
EUR 3,5% 21. Mar 2034	750	750	107.025	8,97
<b>Aðrar erlendar skuldir ríkissjóðs **</b>			<b>33.351</b>	<b>2,03</b>
<b>Erlendar skuldir samtals</b>			<b>325.886</b>	<b>4,46</b>
<b>Heildarskuldir ríkissjóðs</b>			<b>1.876.678</b>	

\* Miðgengi skráð af Seðlabanka Íslands.

\*\* Lán vegna kaupa ríkissjóðs í Landsneti hf.

### Heildarskuldir ríkissjóðs í m.kr.

	Nafnverð með áföllnum verðbótum	Veginn lánstími
Óverðtryggðar skuldir	809.925	4,66
Verðtryggðar skuldir	740.866	5,64
Erlendar skuldir	325.886	4,46
<b>Samtals</b>	<b>1.876.678</b>	<b>5,01</b>
Hlutfall skulda af vergri landsframleiðslu *		38,8

\*Verg landsframleiðsla samkvæmt nýjstu spá Seðlabanka Íslands.

### Skipting skulda ríkissjóðs

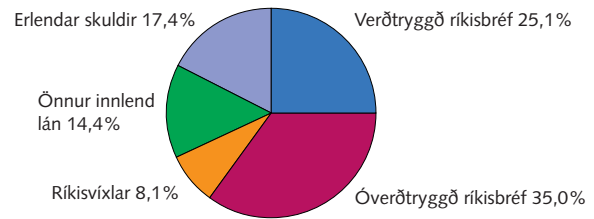

### Heildarskuldir að frádregnum endurlánnum og sjóðsstöðu ríkissjóðs í m.kr.

Endurlán og sjóðsstaða í Seðlabanka	Nafnverð í lok mánaðar með áföllnum verðbótum
Óverðtryggð endurlán	12.523
Verðtryggð endurlán	111.286
Endurlán í erlendri mynt	6.585
Innlend sjóðsstaða	73.223
Erlend sjóðsstaða	258.775
<b>Samtals</b>	<b>462.393</b>

#### Hrein skuld

Óverðtryggðar skuldir	724.179
Verðtryggðar skuldir	629.580
Erlendar skuldir	60.525
<b>Hrein skuld ríkissjóðs</b>	<b>1.414.285</b>
Hlutfall hreinna skulda af vergri landsframleiðslu	29,2

### Veginn lánstími skulda ríkissjóðs

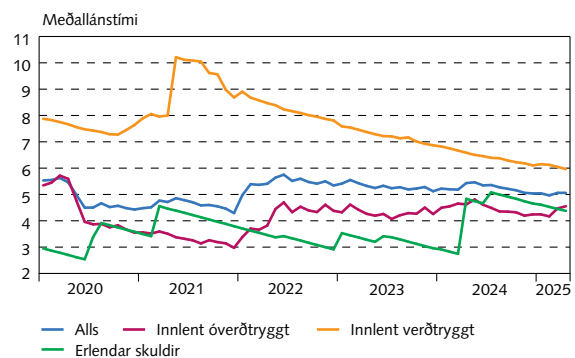

### Þróun skulda ríkissjóðs

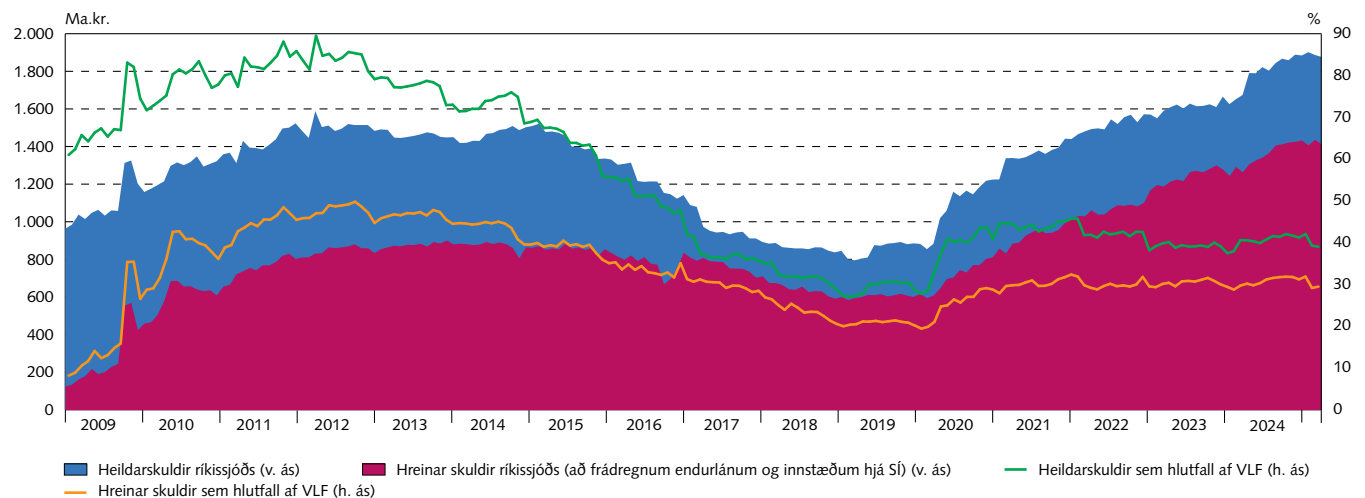

### Skiptasamningar

31. mars 2025

#### Verðbólgu- og vaxtaskiptasamningar í krónum (m.kr.)

Ár	Nýir		Útrunnir		Útistandandi í árslok	
	Fjöldi samninga	Nafnverð	Fjöldi samninga	Nafnverð	Fjöldi samninga	Nafnverð
2020	2	6.000	0	0	24	34.000
2021	2	10.000	20	26.000	6	18.000
2022	0	0	0	0	6	18.000
2023	0	0	1	3.000	5	15.000
2024	6	14.000	0	0	11	29.000
2025	3	7.000	9	23.000	5	13.000
2026	0	0	4	12.000	1	1.000
2027	0	0	1	1.000	0	0
2028	0	0	0	0	0	0

#### Vaxtasamsetning skulda (m.kr.)

	Án skiptasamninga		Með skiptasamningum	
	Nafnverð með áföllnum verðbótum (ISK)	Hlutfall, %	Nafnverð með áföllnum verðbótum (ISK)	Hlutfall, %
Íslenskir fastir vextir	657.152	35	649.152	35
Íslenskir verðtryggðir vextir	740.866	39	716.847	39
Íslenskir breytilegir vextir	152.774	8	162.774	9
Erlendir fastir vextir	325.886	17	325.886	18
Erlendir breytilegir vextir	0	0	0	0
Samtals	1.876.677	100	1.854.658	100

#### Áhrif skiptasamninga á skuldir ríkissjóðs (m.kr.)

	Nafnverð m. áföllnum verðbótum (ISK)	Markaðsvirði (ISK)	Hlutfall, %	Meðaltími
<i>Skuldir ríkissjóðs</i>				
Óverðtryggðar skuldir	809.925	804.363	43	3,47
Verðtryggðar skuldir	740.866	702.411	39	5,35
Erlendar skuldir	325.886	327.874	17	4,12
Samtals	1.876.677	1.834.648	100	4,30
<i>Skuldir með skiptasamningum</i>				
Óverðtryggðar skuldir	832.925	827.921	44	3,38
Verðtryggðar skuldir	716.847	678.306	38	5,51
Erlendar skuldir	325.886	327.874	17	4,12
Samtals	1.875.658	1.834.101	100	4,30

### Eigendur\*

#### Eigendur ríkisverðbréfa 31. mars 2025

	RIKB								RIKS				Alls	Víxlar alls
	25	26	27	28	31	35	38	42	26	30	33	37		
<i>Nafnverð í m.kr.</i>														
Innlendir aðilar														
Bankar, sparisjóðir og lánaþyrítæki	28.762	39.708	43.202	20.403	3.945	2.017	2.620	985	22.507	1.494	2.402	766	168.812	83.362
Verðbréfa- og fj.sjóðir	2.548	13.343	19.709	24.934	14.332	16.103	5.681	6.470	20.137	13.282	12.216	7.934	156.690	50.325
Lífeyrissjóðir	19.528	5.547	10.965	42.325	64.441	24.693	4.935	26.917	15.778	54.244	55.235	60.505	385.113	1.895
Fyrirtæki	5.178	4.297	8.101	6.643	3.438	1.177	7	971	8.281	1.177	1.005	527	40.804	11.401
Tryggingafélög	838	2.605	5.743	11.604	9.074	6.881	2.080	6.770	11.366	7.054	4.498	1.816	70.329	3.610
Einstaklingar	1.429	1.271	1.550	2.342	1.660	307	105	72	4.545	1.536	2.031	135	16.985	0
Aðrir	5.522	87	267	8.400	6.085	653	285	526	780	503	2.518	179	25.806	575
Erlendir aðilar	11.961	12.961	582	2.230	23.808	25.647	4.298	29.417	198	3	89	5	111.201	1.606
Samtals:	75.766	79.819	90.120	118.882	126.784	77.480	20.011	72.128	83.593	79.293	79.994	71.868	975.738	152.773

#### Verðtryggt markaðsverð með áföllnum vöxtum og verðbótum, víxlar á nafnverði m.kr.

Innlendir aðilar														
Bankar, sparisjóðir og lánaþyrítæki	30.580	40.402	46.849	19.410	3.925	2.141	2.611	788	31.441	2.624	3.990	796	185.558	83.362
Verðbréfa- og fj.sjóðir	2.710	13.576	21.373	23.720	14.262	17.092	5.661	5.178	28.131	23.325	20.295	8.239	183.562	50.325
Lífeyrissjóðir	20.762	5.644	11.891	40.265	64.123	26.209	4.918	21.544	22.041	95.258	91.763	62.834	467.251	1.895
Fyrirtæki	5.505	4.372	8.785	6.320	3.421	1.250	7	778	11.568	2.067	1.670	548	46.291	11.401
Tryggingarfélag	891	2.650	6.228	11.040	9.029	7.304	2.073	5.418	15.878	12.387	7.472	1.886	82.256	3.610
Einstaklingar	1.519	1.293	1.681	2.228	1.652	326	105	58	6.349	2.698	3.375	140	21.424	0
Aðrir	5.871	89	290	7.991	6.055	693	284	421	1.090	884	4.183	186	28.036	575
Erlendir aðilar	12.717	13.187	631	2.122	23.691	27.222	4.283	23.545	277	5	148	5	107.834	1.606
Samtals	80.555	81.215	97.727	113.096	126.157	82.237	19.942	57.730	116.776	139.248	132.897	74.634	1.122.212	152.773

\* Endurhverf viðskipti við aðalmiðlara koma til hækkunar. Frá og með október 2020 eru eigendur flokkaðir eftir þjóðhagsreikningastaðli Sameinuðu þjóðanna SNA08.

	RIKB								RIKS				Alls	Víxlar alls
	25	26	27	28	31	35	38	42	26	30	33	37		
<i>Breyting á milli mánaða</i>														
<i>Nafnverð í m.kr.</i>														
Innlendir aðilar														
Bankar, sparisjóðir og lánaþyrítæki	-3.404	6.863	1.961	3.428	-1.058	-1.370	-1.178	-716	359	-312	-361	-315	3.898	-10.920
Verðbréfa- og fj.sjóðir	-2.721	-60	-2.466	718	705	669	2.991	160	2.992	-476	-945	-785	782	1.901
Lífeyrissjóðir	-400	60	395	-490	100	300	2.650	0	-2.190	169	748	1.800	3.142	20
Fyrirtæki	10	67	970	131	-68	-50	7	0	-47	19	0	0	1.038	-2.400
Tryggingarfélag	-564	-400	-944	-600	250	-100	1.180	100	-1.295	327	725	275	-1.047	-1.260
Einstaklingar	-18	-3	276	-39	223	-17	5	0	156	65	13	5	666	0
Aðrir	0	0	-191	0	-100	20	170	0	95	-111	10	25	-82	-2
Erlendir aðilar	0	367	0	-3.147	0	572	205	0	-71	0	0	0	-2.073	-2.300
Samtals	-7.096	6.895	-0	0	52	25	6.030	-456	-0	-320	190	1.005	6.325	-14.961

### Eigendur ríkisbréfa 31. mars 2025

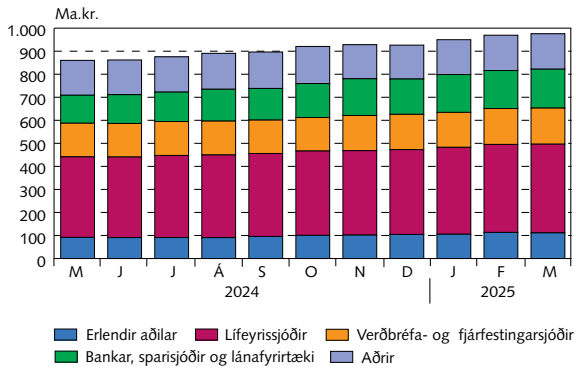

### Eigendur ríkisvixla 31. mars 2025

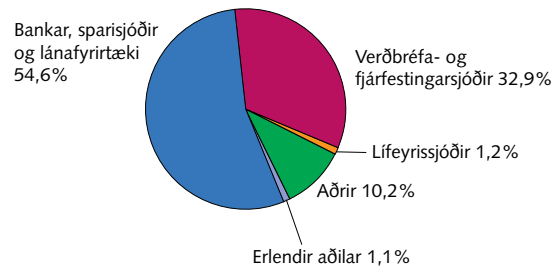

### Eigendur markflokka ríkisverðbréfa 31. mars 2025

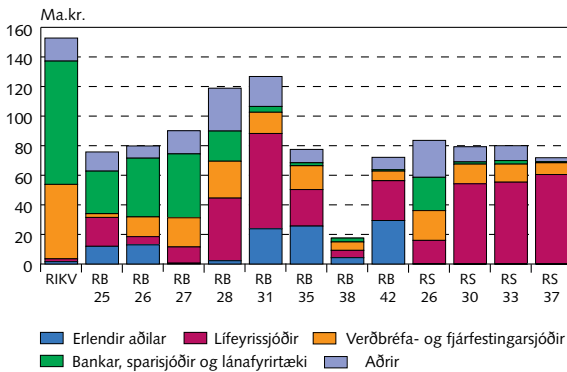

### Staða eignasafns erlendra aðila í ríkisverðbréfum og lánstími í árum 31. mars 2025

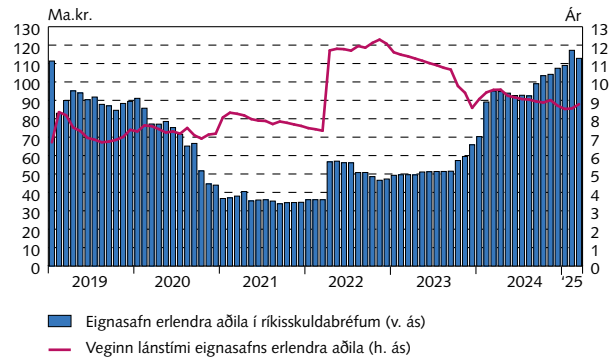

### Nettó kaup markaðsaðila milli mánaða

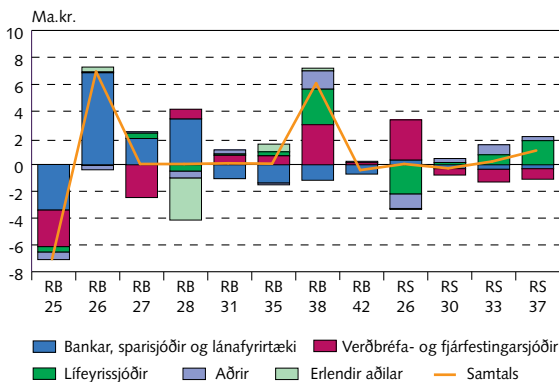

### Nettó kaup markaðsaðila frá áramótum

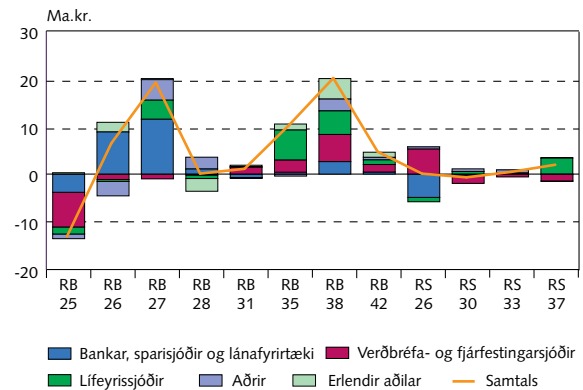

### Endurhverf viðskipti, endurgreiðsluferill og viðskipti með ríkisverðbréf

Meðalstaða endurhverfra viðskipta\*

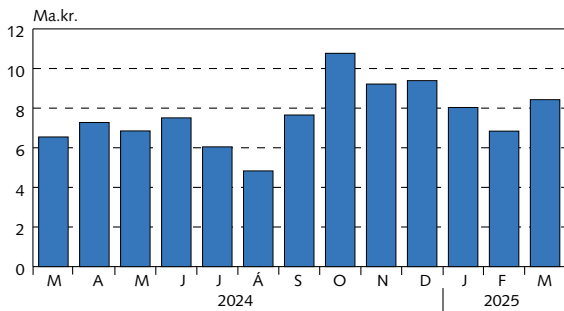

\* Reiknað að markaðsvirði.

Staða endurhverfra viðskipta eftir flokkum í lok síðasta mánaðar\*

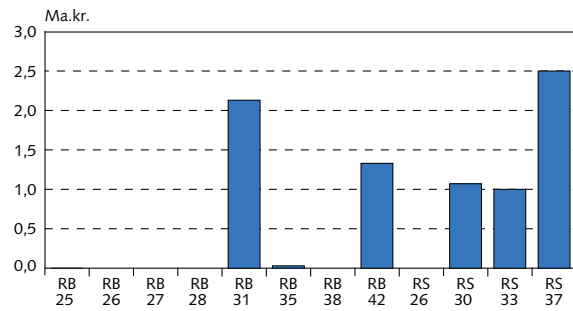

Endurgreiðsluferill lána ríkissjóðs

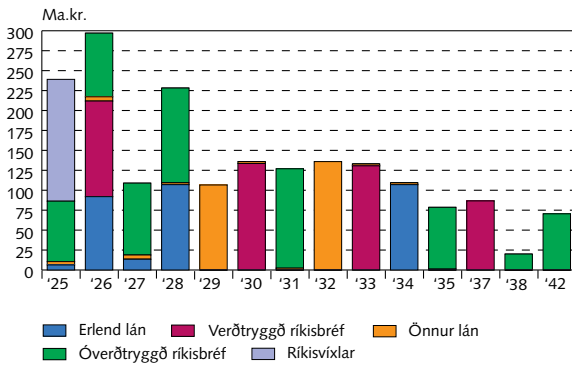

Viðskipti með ríkisbréf í NASDAQ á Íslandi

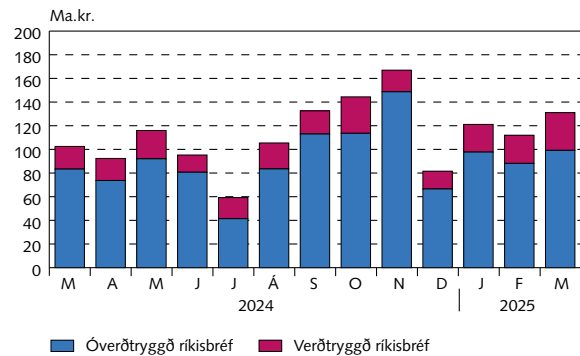

Uppsafnaðir gjalddagar ríkisskuld

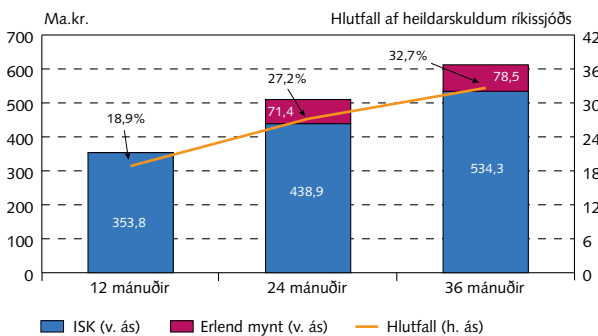

Óverðtryggðir ávöxtunarferlar ríkisbréfa

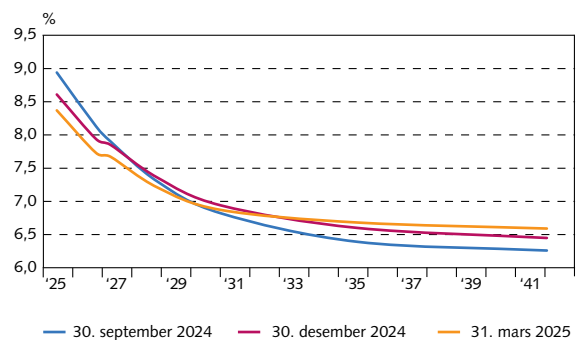





# Markaðsupplýsingar

## Verðtryggðir vaxtaferlar

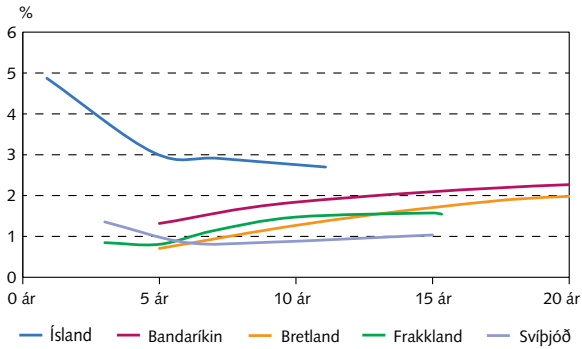

## Óverðtryggðir vaxtaferlar

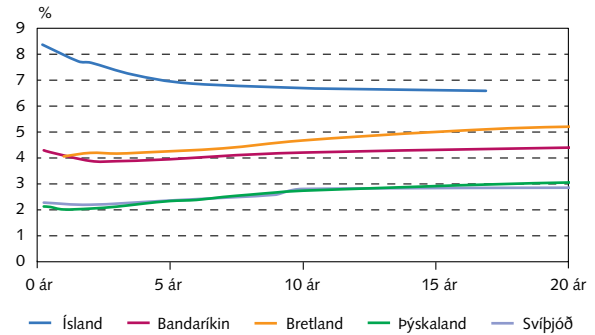

## Ávöxtunarkrafa ríkisbréfa

### Eingreiðsluferlar ríkisbréfa



## Verðbólguálag

### Verðbólguálag óverðtryggðra ríkisbréfa

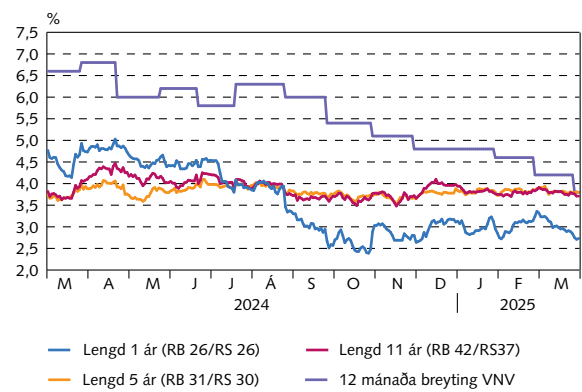

## Niðurstöður síðustu útboða

### Ríkisbréf á söluverði

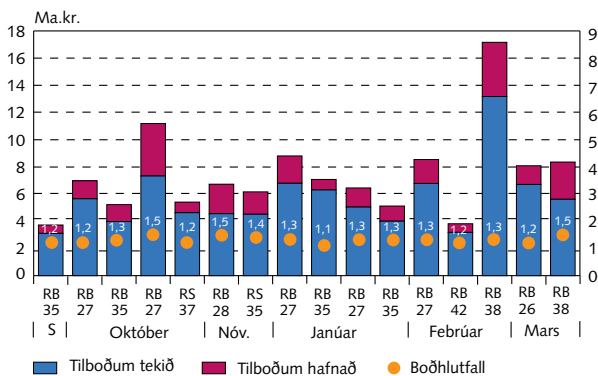

### Ríkisvixlar á söluverði

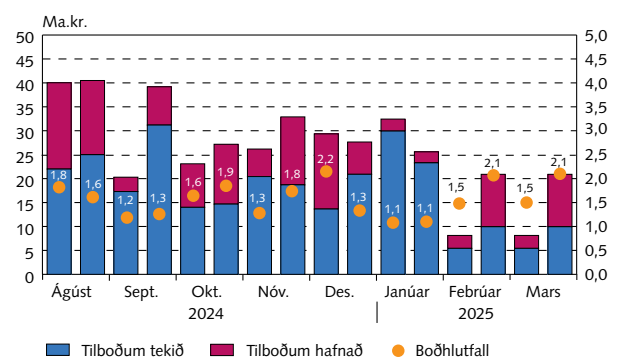

### Niðurstöður útboða

Útboð í milljónum króna frá ársbyrjun 2025

Dagsetning	Tilboð		Fjöldi tilboða	Fjöldi samþ. tilboða	Ávöxtun, %	Samþykkt		Viðb. útgáfa nafnverð	Samtals að söluverði	
	Söluverð	Nafnverð				Söluverð	Nafnverð			
Óverðtryggð ríkisbréf, sala										
10.01.25	RIKB 27 0415	8.806	8.748	37	31	7,64	6.793	6.748	0	6.793
10.01.25	RIKB 35 0917	7.076	6.872	32	27	6,60	6.304	6.122	0	6.304
24.01.25	RIKB 27 0415	6.443	6.405	31	27	7,67	5.035	5.005	189	5.225
24.01.25	RIKB 35 0917	5.120	5.005	22	17	6,68	4.005	3.915	161	4.170
07.02.25	RIKB 27 0415	8.541	8.486	31	26	7,64	6.780	6.736	391	7.173
07.02.25	RIKB 42 0217	3.819	4.795	18	14	6,51	3.182	3.995	389	3.492
21.02.25	RIKB 38 0215	17.163	17.431	63	45	6,68	13.175	13.381	600	13.766
07.03.25	RIKB 26 1015	8.085	8.215	16	11	7,80	6.707	6.815	80	6.786
07.03.25	RIKB 38 0215	8.356	8.540	30	19	6,75	5.616	5.740	290	5.900
Samtals		73.410	74.497				57.597	58.457	2.100	59.609
								Samtals sala		59.609
Ríkisvixlar sala										
13.01.25	RIKV 25 0416	31.760	32.435	18	15	8,41	29.312	29.935		
13.01.25	RIKV 25 0820	24.387	25.600	27	24	8,25	22.196	23.300		
17.02.25	RIKV 25 0521	7.967	8.130	9	7	8,10	5.321	5.430		
17.02.25	RIKV 25 0820	20.078	20.900	17	12	8,10	9.559	9.950		
17.03.25	RIKV 25 0521	9.699	9.836	14	12	8,05	8.417	8.536		
17.03.25	RIKV 25 0917	21.853	22.742	23	21	8,05	20.507	21.342		
Samtals		115.744	119.643				95.312	98.493		

### Samstarfsaðilar

<i>Aðalmiðlarar ríkisverðbréfa</i>	<i>Sími</i>	<i>Bloomberg</i>
Arion banki hf.	+354 444 6000	ARIO
Fossar fjárfestingarbanki hf.	+354 522 4000	
Íslandsbanki hf.	+354 440 4000	ISLA
Kvika banki hf.	+354 540 3200	KVIK
Landsbankinn hf.	+354 410 4000	LAIS

### Viðburðir

11. apríl 2025	Útboð ríkisbréfa
14. apríl 2025	Útboð ríkisvixla
29. apríl 2025	Vísitala neysluverðs frá Hagstofu Íslands
9. maí 2025	Útboð ríkisbréfa

### Lánshæfismat ríkissjóðs

	<i>Tilkynnt</i>	<i>Erlend mynt</i>		<i>Innlend mynt</i>		<i>Horfur</i>
		<i>Langtíma</i>	<i>Skammtíma</i>	<i>Langtíma</i>	<i>Skammtíma</i>	
Moody's	September 2024	A1		A1		Stöðugar
S&P	Nóvember 2023	A+	A-1	A+	A-1	Stöðugar
Fitch	Mars 2022	A	F-1+	A	F-1+	Stöðugar

### Ríkisábyrgðir

#### Staða ríkisábyrgða

M.kr.	Febrúar 2025	Árslok 2024
Lánastofnanir	709.848	708.740
ÍL - sjóður*	645.384	642.080
Byggðastofnun	9.044	8.988
Lánasjóður íslenskra námsmanna	55.420	57.671
Sameignar- og hlutafélög	26.552	26.300
Landsvirkjun sf	21.855	21.585
Isavia ohf.	844	890
RÚV ohf.	3.852	3.825
Atvinnuvegir /Sveitarfélög	999	1.201
Viðbótar- og stuðningslán	999	1.201
<b>Ríkisábyrgðir samtals</b>	<b>737.398</b>	<b>736.241</b>

\* ÍL-sjóður keypti til baka hluta af eigin skuldabréfum á árunum 2023 og 2024 og hefur höfuðstóll skulda í töflunni hér að ofan verið lækkaður í kjölfar endurkaupanna.

#### Hlutföll gjaldmiðla ríkisábyrgða

IISK	97,0%
EUR	3,0%

#### Lánveitendur aðila með ríkisábyrgð

Innlend markaðsskuldabréf	88,7%
Innlendur banki	0,1%
Erlendur banki	3,0%
Aðrir innlendir aðilar	8,2%

#### Vextir: fastir vs. breytilegir

Fastir	96,9%
Breytilegir	3,1%

#### Þróun ríkisábyrgða og hlutfall af VLF 2019-2025

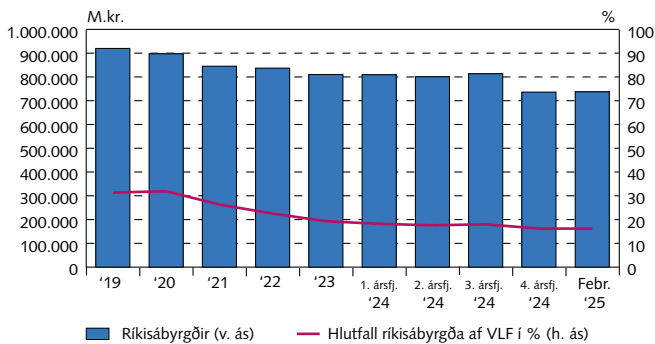

#### Endurgreiðsluferill ríkisábyrgða

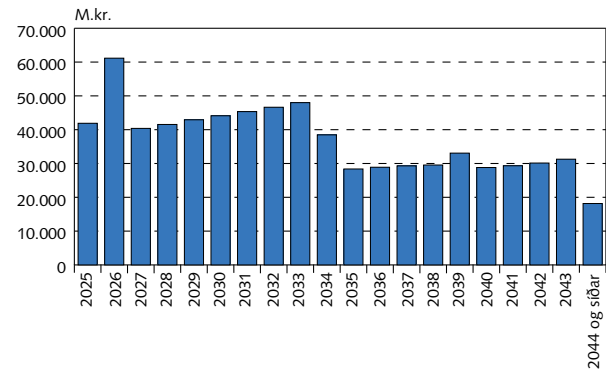

#### Staða endurlána ríkissjóðs

Febrúar 2025	Fjárhæð m.kr.	Veginn lánstími
Óverðtryggð endurlán	12.528	6,46
Verðtryggð endurlán	103.249	19,99
Endurlán í erlendri mynt	6.746	5,22
<b>Samtals</b>	<b>122.523</b>	<b>17,84</b>

#### Endurgreiðsluferill endurlána

