

## Niðurstöður útboða í desember 2024

Dagur	Tegund	Flokkur	Tilboðs magn nafnverð í m.kr.	Tekið magn nafnverð í m.kr.	Krafa/ flatir vextir
6.12.2024	Skiptiútboð	RIKB 27 0415	9.565	8.065	7,73
6.12.2024	Skiptiútboð	RIKS 37 0115	2.349	2.149	2,49
13.12.2024	Skiptiútboð	RIKB 27 0415	5.831	4.831	7,81
13.12.2024	Skiptiútboð	RIKB 35 0917	1.040	850	6,57
16.12.2024	Útboð	RIKV 25 0319	29.350	13.650	8,45
16.12.2024	Útboð	RIKV 25 0716	27.650	20.900	8,30

## Útgáfa ríkisbréfa á fjórða ársfjórðungi 2024

Fjárhæðir í ma. kr.	Söluverð*
RIKB 27 0415	29,7
RIKB 28 1115	5,0
RIKB 35 0917	11,4
RIKS 37 0115	7,0
Samtals útgefið á fjórðungnum	53,1

\* Fjárhæðir eru að verðbættu söluvirði.

## Útgáfa ríkisbréfa á árinu m.v. 31. desember 2024

Skuldabréfaflokkar Fjárhæðir í ma. kr.	Söluverð*
RIKB 26 1015	18,1
RIKB 27 0415	69,8
RIKB 28 1115	5,0
RIKB 35 0917	54,4
RIKB 42 0217	6,9
RIKS 37 0115	17,0
Samtals útgefið á árinu	171,2

\* Fjárhæðir eru að verðbættu söluvirði.

## Hrein skiptiútboð á árinu 2024

Fjárhæðir í ma. kr.	Selt*	Keypt*
RIKB 27 0415	16,3	
RIKB 35 0917	2,0	
RIKS 37 0115	2,1	
RIKB 25 0612		20,9
Samtals	20,5	20,9

\* Að nafnvirði

## Efnisyfirlit

Markaðsskuldabréf, eiginleikar  
Skuldir ríkissjóðs  
Skiptasamningar  
Eigendur ríkisverðbréfa  
Endurhverf viðskipti, endur-  
greiðsluferill, og viðskipti með  
ríkisverðbréf  
Ávöxtunarkrafa ríkisbréfa  
Verðbólguálag  
Niðurstöður síðustu útboða  
Niðurstöður útboða  
Lánshæfismat ríkissjóðs  
Ríkisábyrgðir

## Umsjón með útgáfu

Björgvin Sighvatsson  
[bjorgvin.sighvatsson@sedlabanki.is](mailto:bjorgvin.sighvatsson@sedlabanki.is)  
Davíð Stefánsson  
[david.stefansson@sedlabanki.is](mailto:david.stefansson@sedlabanki.is)  
Magnús Freyr Hrafnsson  
[magnus.f.hrafnsson@sedlabanki.is](mailto:magnus.f.hrafnsson@sedlabanki.is)  
Oddgeir Gunnarsson  
[oddgeir.gunnarsson@sedlabanki.is](mailto:oddgeir.gunnarsson@sedlabanki.is)  
Tryggvi Freyr Harðarson  
[tryggvi.f.harðarson@sedlabanki.is](mailto:tryggvi.f.harðarson@sedlabanki.is)

## Ábyrgðarmaður

Sturla Pálsson  
[sturla.palsson@sedlabanki.is](mailto:sturla.palsson@sedlabanki.is)

Upplýsingar í þessu riti koma frá Seðlabanka Íslands og upplýsingaveitum sem taldar eru áreiðanlegar.

Upplýsingar miða við síðustu mánaðamót, nema annað sé tekið fram.

Lánamál ríkisins ábyrgjast ekki hugsanlegar villur eða misritanir í Markaðsupplýsingum.

Í umfjöllun um skuldir ríkissjóðs í ritinu er átt við skuldir A1-hluta ríkisins að frádregnum lífeyrisskuldbindingum og viðskiptaskuldum, nema annað sé sérstaklega tiltekið.

Allar ábendingar um efni sem birt er í riti þessu má senda á [lanamal@lanamal.is](mailto:lanamal@lanamal.is)

### Markaðsskuldabréf, eiginleikar

#### Innlendar markaðsskuldur

Flokkur	ISIN	Útgáfudagur	Innlausnar- dagur	Vextir, %	Greiðslu- tegund	Meðaltími í árum*	Lánstími í árum
<i>Ríkisvixlar</i>							
RIKV 25 0115	IS0000036572	17.7.2024	15.1.2025	0,00	Kúlubréf	0,04	0,04
RIKV 25 0219	IS0000036598	21.8.2024	19.2.2025	0,00	Kúlubréf	0,14	0,14
RIKV 25 0319	IS0000036721	18.9.2024	19.3.2025	0,00	Kúlubréf	0,22	0,21
RIKV 25 0416	IS0000036820	16.10.2024	16.4.2025	0,00	Kúlubréf	0,29	0,29
RIKV 25 0521	IS0000036986	20.11.2024	21.5.2025	0,00	Kúlubréf	0,39	0,39
RIKV 25 0716	IS0000037117	18.12.2024	16.7.2025	0,00	Kúlubréf	0,55	0,54
<i>Óverðtryggð ríkisbréf</i>							
RIKB 25 0612	IS0000019321	12.6.2009	12.6.2025	8,00	Kúlubréf	0,45	0,45
RIKB 26 1015	IS0000034874	15.10.2022	15.10.2026	6,75	Kúlubréf	1,73	1,79
RIKB 27 0415	IS0000036291	15.4.2024	15.4.2027	8,00	Kúlubréf	2,07	2,29
RIKB 28 1115	IS0000028249	15.11.2016	15.11.2028	5,00	Kúlubréf	3,58	3,87
RIKB 31 0124	IS0000020386	24.1.2011	24.1.2031	6,50	Kúlubréf	4,89	6,06
RIKB 35 0917	IS0000035574	17.9.2023	17.9.2035	7,00	Kúlubréf	7,79	10,71
RIKB 42 0217	IS0000033884	17.2.2022	17.2.2042	4,50	Kúlubréf	11,15	17,13
<i>Verðtryggð ríkisbréf</i>							
RIKS 26 0216	IS0000030732	16.2.2018	16.2.2026	1,50	Kúlubréf	1,11	1,13
RIKS 30 0701	IS0000020576	1.7.2011	1.7.2030	3,25	Kúlubréf	5,05	5,50
RIKS 33 0321	IS0000021251	21.3.2012	21.3.2033	3,00	Kúlubréf	7,25	8,22
RIKS 37 0115	IS0000033793	15.1.2022	15.1.2037	1,00	Kúlubréf	11,21	12,04
Meðaltal markflokka						4,1	4,9

\* e. Macaulay Duration.

#### Erlendar markaðsskuldur

Flokkur	ISIN	Útgáfudagur	Innlausnar- dagur	Vextir, %	Greiðslu- tegund	Meðaltími í árum*	Lánstími í árum
EUR 0,625% 3 Jun 2026	XS2182399274	3.6.2020	3.6.2026	0,63	Kúlubréf	1,42	1,42
EUR 3,4% 28 Jun 2027	XS2852055651	28.6.2024	28.6.2027	3,40	Kúlubréf	2,40	2,49
EUR 0,0% 15 Apr 2028	XS2293755125	4.2.2021	15.4.2028	0,00	Kúlubréf	3,29	3,29
EUR 3,5% 21. Mar 2034	XS2788435050	21.3.2024	21.3.2034	3,50	Kúlubréf	7,87	9,22
Meðaltal markflokka						4,5	5,0

\* e. Macaulay Duration.

### Skuldir ríkissjóðs

Innlendar skuldir ríkissjóðs 31. desember 2024 í m.kr.

Flokkur	Nafnverð í upphafi mánaðar	Áfallnar verðbætur	Sala, innlausn, nafnverð	Nafnverð m. áföllnum verðbótum í lok mánaðar	Lánstími í árum	Markaðs- verð	Hlutfall af innlendum skuldum
<b>Ríkissvixlar</b>							
RIKV 24 1218	47.861		-47.861	0	0,00	0	0,0
RIKV 25 0115	45.061		0	45.061	0,04	44.804	2,9
RIKV 25 0219	45.430		0	45.430	0,14	44.880	3,0
RIKV 25 0319	31.189		13.650	44.839	0,21	44.054	2,9
RIKV 25 0416	14.680		0	14.680	0,29	14.320	1,0
RIKV 25 0521	18.700		0	18.700	0,39	18.117	1,2
RIKV 25 0716	0		20.900	20.900	0,54	20.008	1,4
<b>Samtals</b>	<b>202.921</b>			<b>189.610</b>	<b>0,21</b>	<b>186.183</b>	<b>12,4</b>
<b>Óverðtryggð ríkisbréf</b>							
RIKB 25 0612	105.050		-16.190	88.859	0,45	88.646	5,8
RIKB 26 1015	72.924		0	72.924	1,79	71.590	4,8
RIKB 27 0415	58.155		12.896	71.051	2,29	71.392	4,6
RIKB 28 1115	118.882		0	118.882	3,87	109.930	7,8
RIKB 31 0124	124.632		0	124.632	6,07	122.564	8,1
RIKB 35 0917	66.407		850	67.257	10,71	69.610	4,4
RIKB 42 0217	66.082		0	66.082	17,13	53.315	4,3
<b>Samtals</b>	<b>612.132</b>			<b>609.688</b>	<b>5,58</b>	<b>587.047</b>	<b>39,7</b>
<b>Verðtryggð ríkisbréf</b>							
RIKS 26 0216	83.593	35.101	0	118.694	1,13	114.837	7,7
RIKS 30 0701	78.683	53.570	0	132.253	5,50	135.110	8,6
RIKS 33 0321	79.394	49.938	0	129.332	8,22	132.397	8,4
RIKS 37 0115	67.324	16.305	2.149	85.777	12,04	72.610	5,6
<b>Samtals</b>	<b>308.993</b>	<b>154.914</b>		<b>466.056</b>	<b>6,34</b>	<b>454.954</b>	<b>30,4</b>
<b>Aðrar skuldir ríkissjóðs*</b>							
Verðtryggðar skuldir				268.521	5,05		17,5
Óverðtryggðar skuldir				1	0,04		0,0
<b>Innlendar skuldir samtals</b>				<b>1.533.876</b>	<b>5,06</b>		<b>100,0</b>

\* Að mestu verðtryggð lántaka ríkissjóðs hjá ÍL-sjóði. Einnig verðtryggð lán ríkisins vegna kaupa á Landsvirkjun og Landsneti.

### Erlendar skuldir ríkissjóðs

Flokkur	Útgefið nafn- verð (milljónir)	Eftirstöðvar nafnverðs	Nafnverð ISK*	Lánstími í árum
<b>Erlend skuldabréf</b>				
EUR 0,625% 3 Jun 2026	500	500	71.950	1,42
EUR 3,4% 28 Jun 2027	50	50	7.195	2,49
EUR 0,0% 15 Apr 2028	750	750	107.925	3,29
EUR 3,5% 21. Mar 2034	750	750	107.925	9,22
<b>Aðrar erlendar skuldir ríkissjóðs **</b>			<b>34.374</b>	<b>2,29</b>
<b>Erlendar skuldir samtals</b>			<b>329.369</b>	<b>4,70</b>
<b>Heildarskuldir ríkissjóðs</b>			<b>1.863.245</b>	

\* Miðgengi skráð af Seðlabanka Íslands.

\*\* Lán vegna kaupa ríkissjóðs í Landsneti hf.

### Heildarskuldir ríkissjóðs í m.kr.

	Nafnverð með áföllnum verðbótum	Veginn lánstími
Óverðtryggðar skuldir	799.298	4,31
Verðtryggðar skuldir	734.578	5,87
Erlendar skuldir	329.369	4,70
<b>Samtals</b>	<b>1.863.245</b>	<b>4,99</b>
Hlutfall skulda af vergri landsframleiðslu *		41,0

\*Verg landsframleiðsla samkvæmt nýjustu spá Seðlabanka Íslands.

### Skipting skulda ríkissjóðs

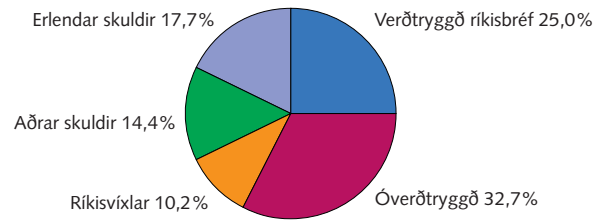

### Heildarskuldir að frádregnum endurlánnum og sjóðsstöðu ríkissjóðs í m.kr.

Endurlán og sjóðsstaða í Seðlabanka	Nafnverð í lok mánaðar með áföllnum verðbótum
Óverðtryggð endurlán	12.714
Verðtryggð endurlán	100.809
Endurlán í erlendri mynt	7.212
Innlend sjóðsstaða	74.278
Erlend sjóðsstaða	260.158
<b>Samtals</b>	<b>455.172</b>

#### Hrein skuld

Óverðtryggðar skuldir	712.306
Verðtryggðar skuldir	633.769
Erlendar skuldir	61.999
<b>Hrein skuld ríkissjóðs</b>	<b>1.408.074</b>
Hlutfall hreinna skulda af vergri landsframleiðslu	30,9

### Veginn lánstími skulda ríkissjóðs

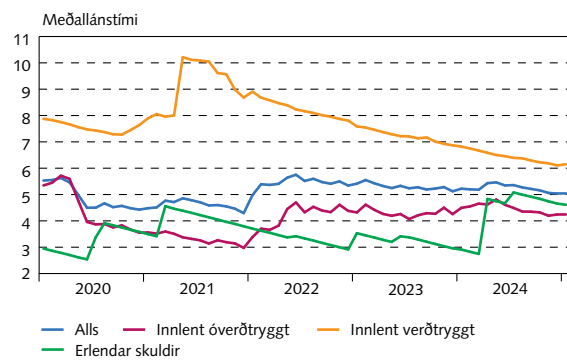

### Þróun skulda ríkissjóðs

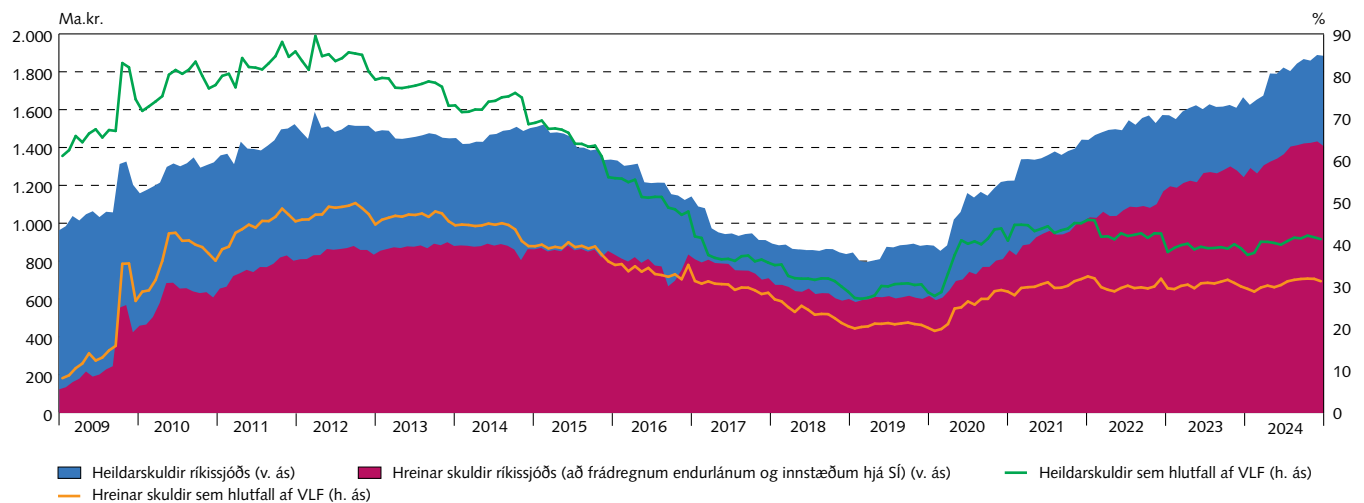

### Skiptasamningar

31. desember 2024

#### Verðbólgu- og vaxtaskiptasamningar í krónum (m.kr.)

Ár	Nýir		Útrunnir		Útistandandi í árslok	
	Fjöldi samninga	Nafnverð	Fjöldi samninga	Nafnverð	Fjöldi samninga	Nafnverð
2020	2	6.000	0	0	24	34.000
2021	2	10.000	20	26.000	6	18.000
2022	0	0	0	0	6	18.000
2023	0	0	1	3.000	5	15.000
2024	6	14.000	0	0	11	29.000
2025	0	0	9	23.000	4	6.000
2026	0	0	3	5.000	1	1.000
2027	0	0	1	1.000	0	0
2028	0	0	0	0	0	0

#### Vaxtasamsetning skulda (m.kr.)

	Án skiptasamninga		Með skiptasamningum	
	Nafnverð með áföllnum verðbótum (ISK)	Hlutfall, %	Nafnverð með áföllnum verðbótum (ISK)	Hlutfall, %
Íslenskir fastir vextir	609.688	33	596.688	32
Íslenskir verðtryggðir vextir	734.578	39	717.791	39
Íslenskir breytilegir vextir	189.611	10	204.611	11
Erlendir fastir vextir	329.369	18	329.369	18
Erlendir breytilegir vextir	0	0	0	0
Samtals	1.863.245	100	1.848.458	100

#### Áhrif skiptasamninga á skuldir ríkissjóðs (m.kr.)

	Nafnverð m. áföllnum verðbótum (ISK)	Markaðsvirði (ISK)	Hlutfall, %	Meðaltími
<i>Skuldir ríkissjóðs</i>				
Óverðtryggðar skuldir	799.298	792.694	43	3,24
Verðtryggðar skuldir	734.578	706.475	39	5,54
Erlendar skuldir	329.369	336.262	18	4,34
Samtals	1.863.245	1.835.431	100	4,33
<i>Skuldir með skiptasamningum</i>				
Óverðtryggðar skuldir	815.298	809.352	44	3,18
Verðtryggðar skuldir	717.791	689.652	39	5,65
Erlendar skuldir	329.369	336.262	18	4,34
Samtals	1.862.458	1.835.267	100	4,32

### Eigendur\*

#### Eigendur ríkisverðbréfa 31. desember 2024

	RIKB							RIKS				Alls	Víxlar alls
	RIKB 25	RIKB 26	RIKB 27	RIKB 28	RIKB 31	RIKB 35	RIKB 42	RIKS 26	RIKS 30	RIKS 33	RIKS 37		
<i>Nafnverð í m.kr.</i>													
Innlendir aðilar													
Bankar, sparisjóðir og lánafrítæki	32.533	30.888	31.722	19.338	4.603	1.619	556	27.328	1.697	2.347	768	153.399	117.673
Verðbréfa- og fj.sjóðir	9.798	14.411	20.650	25.071	12.913	13.578	4.895	14.903	14.968	12.753	9.312	153.251	45.239
Lífeyrissjóðir	20.998	5.946	6.964	43.060	64.293	18.389	25.952	16.698	53.694	55.061	57.160	368.214	1.500
Fyrirtæki	4.537	4.514	4.358	5.705	3.566	1.042	839	7.991	1.213	1.025	527	35.319	15.220
Tryggingafélög	2.407	5.329	5.283	10.169	9.153	7.240	6.648	11.892	6.608	3.714	1.756	70.199	6.350
Einstaklingar	1.484	1.367	1.112	2.339	1.492	209	72	4.038	1.437	2.028	130	15.709	0
Aðrir	5.522	87	607	8.300	6.244	893	246	580	459	2.628	354	25.921	577
Erlendir aðilar	11.683	10.933	355	4.900	23.518	24.386	28.336	173	1	89	5	104.378	3.051
Samtals:	88.961	73.474	71.051	118.882	125.782	67.357	67.544	83.603	80.078	79.644	70.013	926.389	189.610

#### Verðtryggt markaðsverð með áföllnum vöxtum og verðbótum, víxlar á nafnverði m.kr.

Innlendir aðilar													
Bankar, sparisjóðir og lánafrítæki	33.870	30.763	33.644	18.004	4.791	1.704	470	38.049	2.958	3.988	811	169.051	117.673
Verðbréfa- og fj.sjóðir	10.200	14.352	21.902	23.341	13.439	14.291	4.140	20.751	26.087	21.674	9.830	180.007	45.239
Lífeyrissjóðir	21.861	5.921	7.386	40.089	66.913	19.356	21.950	23.248	93.580	93.579	60.341	454.223	1.500
Fyrirtæki	4.723	4.495	4.622	5.312	3.711	1.097	710	11.126	2.115	1.743	557	40.211	15.220
Tryggingarfélag	2.506	5.307	5.603	9.468	9.526	7.621	5.622	16.558	11.517	6.311	1.854	81.893	6.350
Einstaklingar	1.545	1.362	1.180	2.178	1.553	220	61	5.622	2.504	3.447	138	19.808	0
Aðrir	5.749	87	644	7.727	6.498	940	208	808	800	4.466	374	28.301	577
Erlendir aðilar	12.163	10.889	377	4.562	24.476	25.667	23.967	240	1	151	5	102.498	3.051
Samtals:	92.615	73.176	75.356	110.680	130.906	70.895	57.129	116.402	139.564	135.360	73.909	1.075.992	189.610

\* Endurhverf viðskipti við aðalmiðlara koma til hækunar. Frá og með október 2020 eru eigendur flokkaðir eftir þjóðhagsreikningastaðli Sameinuðu þjóðanna SNA08.

	RIKB							RIKS				Alls	Víxlar alls
	RIKB 25	RIKB 26	RIKB 27	RIKB 28	RIKB 31	RIKB 35	RIKB 42	RIKS 26	RIKS 30	RIKS 33	RIKS 37		
<i>Breyting á milli mánaða</i>													
<i>Nafnverð í m.kr.</i>													
Innlendir aðilar													
Bankar, sparisjóðir og lánafrítæki	-8.527	-799	5.370	1.041	-36	-129	-1.020	-1.851	335	-357	-101	-6.073	-19.110
Verðbréfa- og fj.sjóðir	-4.152	1.690	3.140	-283	-63	-160	120	1.195	-336	-140	-450	561	4.399
Lífeyrissjóðir	-3.697	205	2.145	-475	-100	1.159	200	65	-266	131	2.309	1.675	400
Fyrirtæki	-539	-159	848	148	110	100	-50	86	-3	0	0	541	-400
Tryggingarfélag	-450	-839	615	-864	-225	-300	200	257	395	-40	0	-1.251	800
Einstaklingar	-38	-154	138	73	69	-50	0	58	0	-4	0	92	0
Aðrir	0	-43	0	-180	-155	0	0	200	0	0	0	-178	0
Erlendir aðilar	1.315	649	0	540	0	200	0	0	0	0	0	2.704	600
Samtals:	-16.088	550	12.256	0	-400	820	-550	10	125	-410	1.758	-1.929	-13.311

### Eigendur ríkisbréfa 31. desember 2024

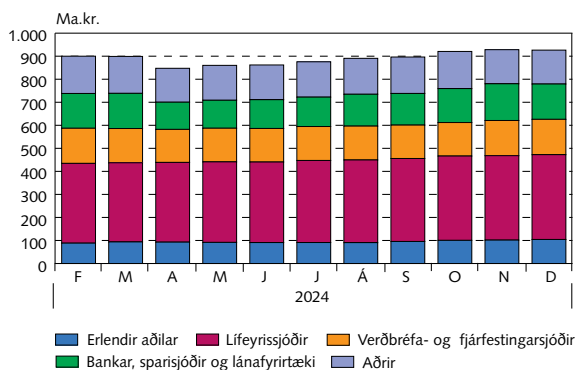

### Eigendur ríkisvixla 31. desember 2024

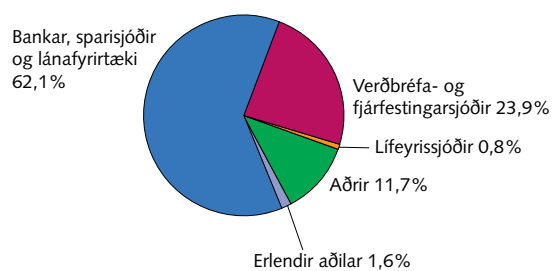

### Eigendur markflokka ríkisverðbréfa 31. desember 2024

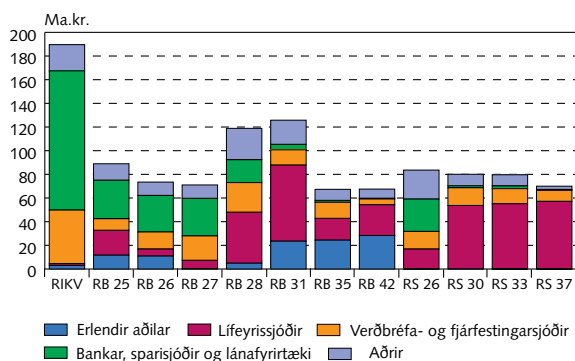

### Staða eignasafns erlendra aðila í ríkisverðbréfum og lánstími í árum 31. desember 2024

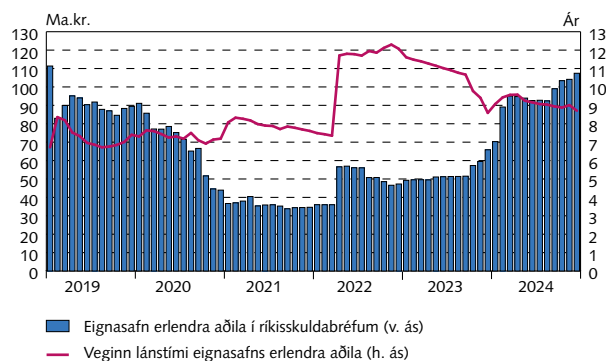

### Nettó kaup markaðsaðila milli mánaða

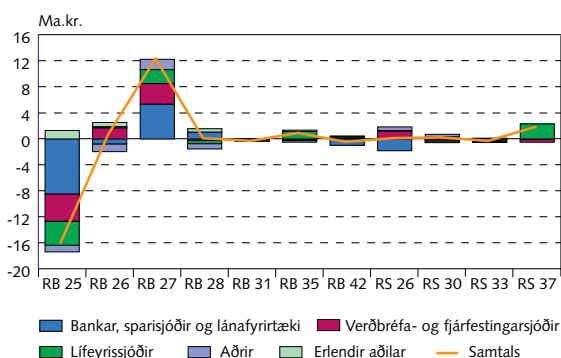

### Nettó kaup markaðsaðila frá áramótum

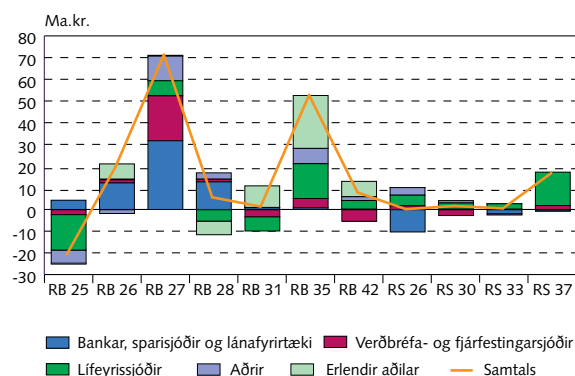

### Endurhverf viðskipti, endurgreiðsluferill og viðskipti með ríkisverðbréf

Staða endurhverfra viðskipta eftir flokkum í lok síðasta mánaðar að markaðsverði

#### Meðalstaða endurhverfra viðskipta\*

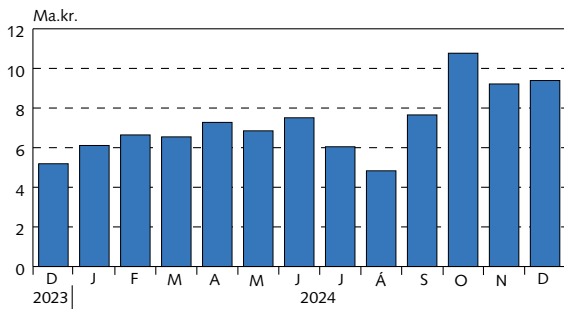

\* Reiknað að markaðsvirði.

#### Staða endurhverfra viðskipta eftir flokkum í lok síðasta mánaðar\*

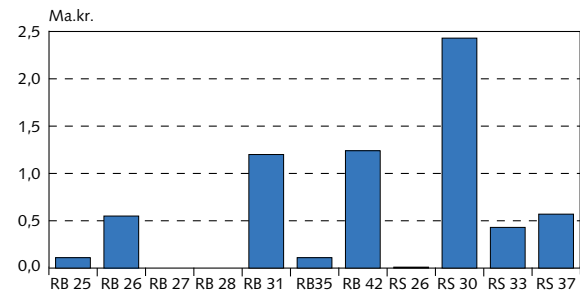

#### Endurgreiðsluferill lána ríkissjóðs

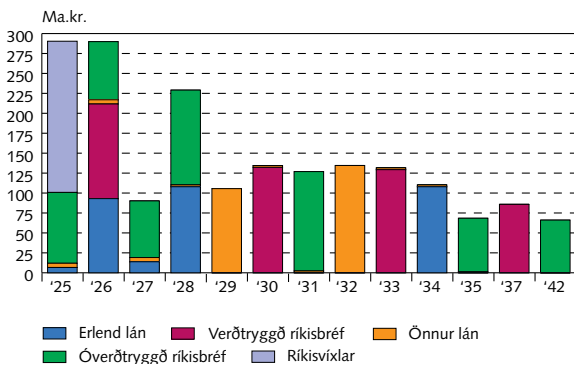

#### Viðskipti með ríkisbréf í NASDAQ á Íslandi

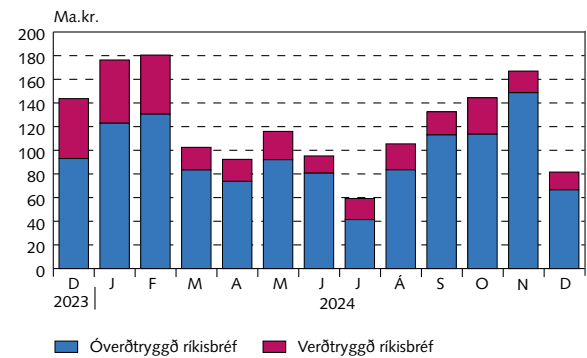

#### Uppsafnaðir gjalddagar ríkisskulda

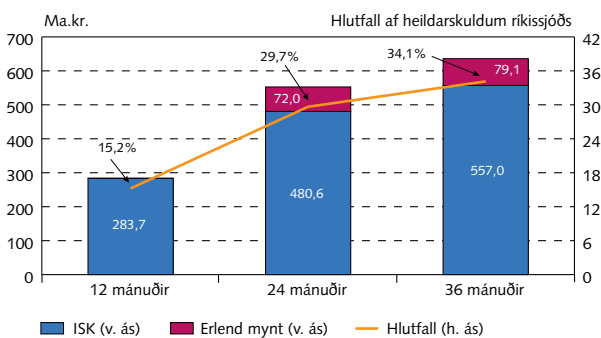

#### Óverðtryggðir ávöxtunarferlar ríkisbréfa

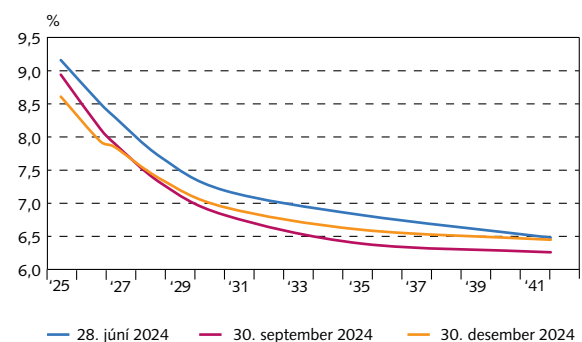



### Verðtryggðir vaxtaferlar

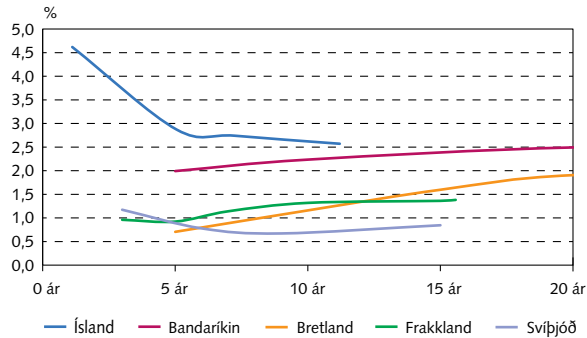

### Óverðtryggðir vaxtaferlar

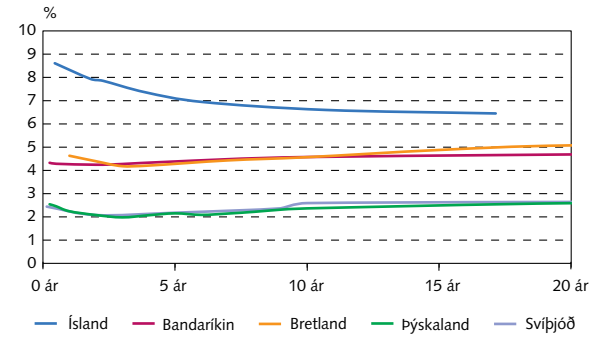

### Ávöxtunarkrafa ríkisbréfa

#### Eingreiðsluferlar ríkisbréfa

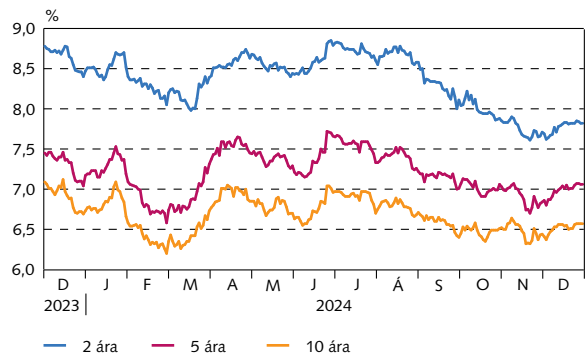

### Verðbólguálag

#### Verðbólguálag óverðtryggðra ríkisbréfa

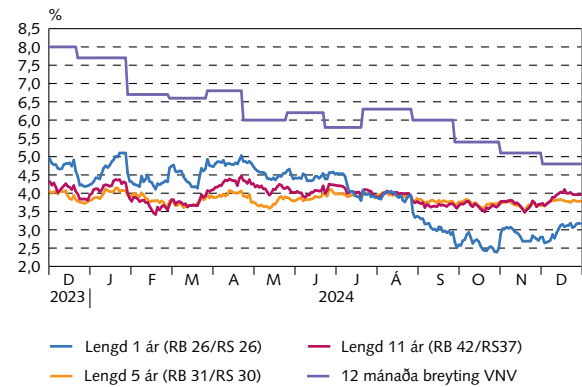

### Niðurstöður síðustu útboða

#### Ríkisbréf á söluverði

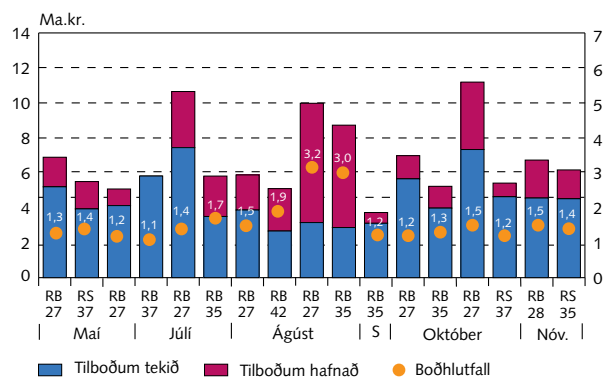

#### Ríkisvixlar á söluverði

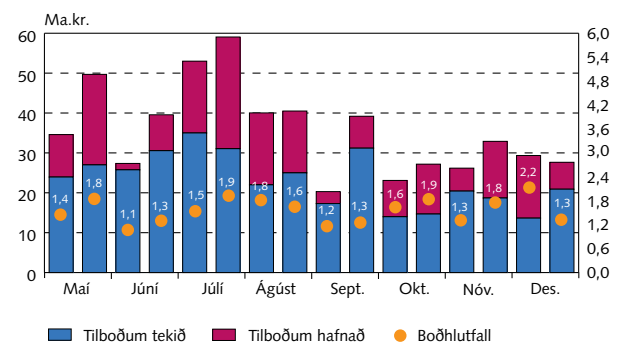

### Niðurstöður útboða

Útboð í milljónum króna frá ársbyrjun 2024

Dagsetning	Tilboð		Fjöldi tilboða	Fjöldi samþ. tilboða	Ávöxtun, %	Samþykkt		Viðb. útgáfa nafnverð	Samtals að söluverði	
	Söluverð	Nafnverð				Söluverð	Nafnverð			
<b>Óverðtryggð ríkisbréf, sala</b>										
12.01.24	RIKB 26 1015	4.911	5.062	25	18	7,98	4.028	4.152	0	4.028
12.01.24	RIKB 35 0917	7.082	6.923	26	24	6,70	6.878	6.723	0	6.878
26.01.24	RIKB 26 1015	9.594	9.973	35	30	8,35	7.862	8.173	812	8.643
26.01.24	RIKB 42 0217	4.319	5.500	31	26	6,56	3.769	4.800	480	4.146
09.02.24	RIKB 26 1015	11.034	11.370	30	6	8,00	1.606	1.655	141	1.743
09.02.24	RIKB 35 0917	21.481	20.675	33	7	6,50	17.092	16.450	1.610	18.764
10.04.24	RIKB 26 1015	5.097	5.276	28	18	8,28	3.667	3.796	0	3.667
10.04.24	RIKB 35 0917	8.035	7.930	38	33	6,82	7.427	7.330	0	7.427
19.04.24	RIKB 27 0415	18.547	18.679	61	45	8,27	15.022	15.129	0	15.022
03.05.24	RIKB 27 0415	6.889	6.925	39	29	8,20	5.198	5.225	378	5.574
17.05.24	RIKB 27 0415	5.072	5.070	27	21	7,97	4.122	4.120	0	4.122
19.07.24	RIKB 27 0415	10.648	10.780	35	25	8,49	7.438	7.530	640	8.070
19.07.24	RIKB 35 0917	5.812	5.780	26	16	6,92	3.499	3.480	263	3.764
09.08.24	RIKB 27 0415	5.877	7.465	35	22	8,41	3.870	4.915	0	3.870
09.08.24	RIKB 42 0217	5.093	5.145	26	15	6,58	2.668	2.695	95	2.742
23.08.24	RIKB 27 0415	9.976	10.085	42	10	8,44	3.151	3.185	318	3.465
23.08.24	RIKB 35 0917	8.723	8.565	39	10	6,76	2.867	2.815	151	3.021
06.09.24	RIKB 35 0917	3.725	3.627	10	6	6,64	3.109	3.027	30	3.140
04.10.24	RIKB 27 0415	6.978	6.975	30	22	7,94	5.653	5.650	320	5.973
04.10.24	RIKB 35 0917	5.225	5.030	17	15	6,49	3.979	3.830	313	4.304
18.10.24	RIKB 27 0415	11.187	11.165	28	18	7,87	7.330	7.315	0	7.330
08.11.24	RIKB 28 1115	6.727	7.280	39	26	7,25	4.555	4.930	488	5.006
08.11.24	RIKB 35 0917	6.163	5.975	30	23	6,58	4.513	4.375	438	4.964
Samtals		188.197	191.255				129.301	131.300	6.476	135.663
<b>Verðtryggð ríkisbréf, sala</b>										
									Verðbætt söluvirði	
03.05.24	RIKS 37 0115	6.640	6.490	24	14	2,42	3.934	3.845	100	4.036
05.07.24	RIKS 37 0115	6.630	6.500	22	17	2,56	5.814	5.700	100	5.916
18.10.24	RIKS 37 0115	5.409	5.200	22	18	2,48	4.629	4.450	150	4.785
Samtals		18.679	18.190				14.377	13.995	350	14.737
<b>Hrein skiptiútboð</b>										
22.11.24	RIKB 27 0415	7.591	7.541	22	6	7,65	3.453	3.430	0	3.453
22.11.24	RIKB 35 0917	3.965	3.805	19	3	6,44	1.232	1.182	0	1.232
06.12.24	RIKB 27 0415	9.613	9.565	23	20	7,73	8.105	8.065	0	8.105
06.12.24	RIKS 37 0115	1.987	2.349	7	6	2,49	2.243	2.149	0	2.243
13.12.24	RIKB 27 0415	5.849	5.831	17	14	7,81	4.846	4.831	0	4.846
13.12.24	RIKB 35 0917	1.073	1.040	7	5	6,57	877	850	0	877
Samtals		30.079	30.131				20.757	20.507	0	20.757
									Samtals sala	171.157

### Niðurstöður útboða

Útboð í milljónum króna frá ársbyrjun 2024 (frh.)

Dagsetning	Tilboð		Fjöldi tilboða	Fjöldi samþ. tilboða	Ávöxtun, %	Samþykkt		Viðb. útgáfa nafnverð	Samtals að söluverði
	Söluverð	Nafnverð				Söluverð	Nafnverð		
Ríkisvixlar sala									
22.01.24	RIKV 24 0320	43.374	44.015	17	9	9,50	16.767	17.015	
22.01.24	RIKV 24 0619	28.934	30.080	25	22	9,70	27.010	28.080	
19.02.24	RIKV 24 0515	19.760	20.200	15	13	9,55	18.292	18.700	
19.02.24	RIKV 24 0821	21.862	22.933	23	21	9,69	20.241	21.233	
18.03.24	RIKV 24 0619	22.949	23.500	14	12	9,50	17.090	17.500	
18.03.24	RIKV 24 0918	31.944	33.478	27	16	9,50	13.919	14.588	
08.04.24	RIKV 24 0717	36.068	37.000	18	12	9,49	25.345	26.000	
08.04.24	RIKV 24 1016	23.855	25.045	20	16	9,50	16.092	16.895	
13.05.24	RIKV 24 0717	34.030	34.590	18	11	9,40	23.562	23.950	
13.05.24	RIKV 24 1120	47.342	49.691	23	15	9,45	25.724	27.000	
14.06.24	RIKV 24 0821	26.912	27.355	14	12	9,40	25.338	25.755	
14.06.24	RIKV 24 1218	37.757	39.561	25	22	9,45	29.167	30.561	
15.07.24	RIKV 24 0918	52.142	53.000	18	14	9,40	34.434	35.000	
15.07.24	RIKV 25 0115	56.375	59.060	27	18	9,42	29.648	31.060	
19.08.24	RIKV 24 1120	39.102	40.028	19	13	9,37	21.491	22.000	
19.08.24	RIKV 25 0219	38.665	40.500	24	17	9,39	23.867	25.000	
16.09.24	RIKV 24 1218	19.831	20.300	10	8	9,36	16.900	17.300	
16.09.24	RIKV 25 0319	37.424	39.189	22	20	9,33	29.784	31.189	
14.10.24	RIKV 25 0115	22.583	23.100	10	7	9,05	13.688	14.001	
14.10.24	RIKV 25 0416	25.998	27.180	21	14	8,99	14.042	14.680	
18.11.24	RIKV 25 0219	25.615	26.180	15	10	8,73	19.989	20.430	
18.11.24	RIKV 25 0521	31.526	32.900	28	13	8,62	17.919	18.700	
16.12.24	RIKV 25 0319	28.736	29.350	11	6	8,45	13.365	13.650	
16.12.24	RIKV 25 0716	26.373	27.650	24	19	8,30	19.934	20.900	
Samtals		779.158	805.885				513.611	531.187	

### Samstarfsaðilar

Aðalmiðlarar ríkisverðbréfa	Sími	Bloomberg
Arion banki hf.	+354 444 6000	ARIO
Fossar fjárfestingarbanki hf.	+354 522 4000	
Íslandsbanki hf.	+354 440 4000	ISLA
Kvika banki hf.	+354 540 3200	KVIK
Landsbankinn hf.	+354 410 4000	LAIS

### Viðburðir

10. janúar 2025	Útboð ríkisbréfa
13. janúar 2025	Útboð ríkisvixla
24. janúar 2025	Útboð ríkisbréfa
30. janúar 2025	Vísitala neysluverðs frá Hagstofu Íslands
5. febrúar 2025	Vaxtaákvörðun
7. febrúar 2025	Útboð ríkisbréfa

### Lánshæfismat ríkissjóðs

	Tilkynnt	Erlend mynt		Innlend mynt		Horfur
		Langtíma	Skammtíma	Langtíma	Skammtíma	
Moody's	September 2024	A1		A1		Stöðugar
S&P	Nóvember 2023	A+	A-1	A+	A-1	Stöðugar
Fitch	Mars 2022	A	F-1+	A	F-1+	Stöðugar

### Ríkisábyrgðir

#### Staða ríkisábyrgða

M.kr.	Nóvember 2024	Árslök 2023
Lánastofnanir	775.982	779.005
ÍL - sjóður	708.983	710.124
Byggðastofnun	9.138	9.752
Lánasjóður íslenskra námsmanna	57.861	59.129
Sameignar- og hlutafélög	26.550	27.193
Landsvirkjun sf	21.855	22.575
Isavia ohf.	885	910
RÚV ohf.	3.810	3.709
Atvinnuvegir /Sveitarfélög	1.291	3.941
Viðbótar- og stuðningslán	1.291	3.941
<b>Ríkisábyrgðir samtals</b>	<b>803.824</b>	<b>810.139</b>

#### Hlutföll gjaldmiðla ríkisábyrgða

ISK	97,3%
EUR	2,7%

#### Lánveitendur aðila með ríkisábyrgð

Innlend markaðsskuldabréf	89,3%
Innlendur banki	0,2%
Erlendur banki	2,7%
Aðrir innlendir aðilar	7,8%

#### Vextir: fastir vs. breytilegir

Fastir	97,1%
Breytilegir	2,9%

#### Þróun ríkisábyrgða og hlutfall af VLF 2019-2024

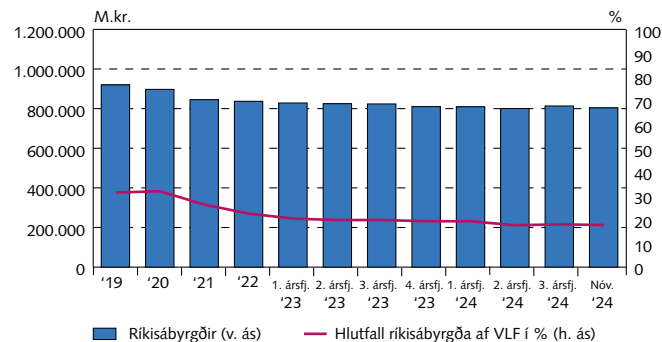

#### Endurgreiðsluferill ríkisábyrgða

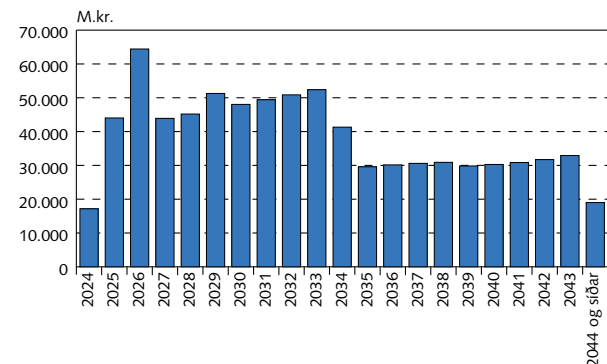

#### Staða endurlána ríkissjóðs

Nóvember 2024	Fjárhæð m.kr.	Veginn lánstími
Óverðtryggð endurlán	12.744	6,62
Verðtryggð endurlán	96.052	19,20
Endurlán í erlendri mynt	6.821	4,88
<b>Samtals</b>	<b>115.616</b>	<b>16,98</b>

#### Endurgreiðsluferill endurlána

