

Niðurstöður útboða í nóvember 2024

Dagur	Tegund	Flokkur	Tilboðs magn nafnverð í m.kr.	Tekið magn nafnverð í m.kr.	Krafa/ flatir vextir
8.11.2024	Útboð	RIKB 28 1115	7.280	4.930	7,25
8.11.2024	Útboð	RIKB 35 0917	5.975	4.375	6,58
18.11.2024	Útboð	RIKV 25 0219	26.180	20.430	8,73
18.11.2024	Útboð	RIKV 25 0521	32.900	18.700	8,62
22.11.2024	Skiptiútboð	RIKB 27 0415	7.541	3.430	7,65
22.11.2024	Skiptiútboð	RIKB 35 0917	3.805	1.182	6,44

Útgáfa ríkisbréfa á fjórða ársfjórðungi 2024

Fjárhæðir í ma. kr.	Söluverð*
RIKB 27 0415	16,8
RIKB 28 1115	5,0
RIKB 35 0917	10,5
RIKS 37 0115	4,8
Samtals útgefið á fjórðungnum	37,0

* Fjárhæðir eru að verðbættu söluvirði.

Útgáfa ríkisbréfa á árinu m.v. 30. nóvember 2024

Skuldabréfaflokkar Fjárhæðir í ma. kr.	Söluverð*
RIKB 26 1015	18,1
RIKB 27 0415	56,9
RIKB 28 1115	5,0
RIKB 35 0917	53,5
RIKB 42 0217	6,9
RIKS 37 0115	14,7
Samtals útgefið á árinu	155,1

* Fjárhæðir eru að verðbættu söluvirði.

Hrein skiptiútboð á árinu

Fjárhæðir í ma. kr.	Selt*	Keypt*
RIKB 27 0415	3,4	
RIKB 35 0917	1,2	
RIKB 25 0612		4,7
Samtals	4,6	4,7

* Að nafnvirði

Efnisyfirlit

Markaðsskuldabréf, eiginleikar
Skuldir ríkissjóðs
Skiptasamningar
Eigendur ríkisverðbréfa
Endurhverf viðskipti, endur-
greiðsluferill, og viðskipti með
ríkisverðbréf
Ávöxtunarkrafa ríkisbréfa
Verðbólguálag
Niðurstöður síðustu útboða
Niðurstöður útboða
Lánshæfismat ríkissjóðs
Ríkisábyrgðir

Umsjón með útgáfu

Björgvin Sighvatsson
bjorgvin.sighvatsson@sedlabanki.is
Davíð Stefánsson
david.stefansson@sedlabanki.is
Magnús Freyr Hrafnsson
magnus.f.hrafnsson@sedlabanki.is
Oddgeir Gunnarsson
oddgeir.gunnarsson@sedlabanki.is
Tryggvi Freyr Harðarson
tryggvi.f.harðarson@sedlabanki.is

Ábyrgðarmaður

Sturla Pálsson
sturla.palsson@sedlabanki.is

Upplýsingar í þessu riti koma frá Seðlabanka Íslands og upplýsingaveitum sem taldar eru áreiðanlegar.

Upplýsingar miða við síðustu mánaðamót, nema annað sé tekið fram.

Lánamál ríkisins ábyrgjast ekki hugsanlegar villur eða misritanir í Markaðsupplýsingum.

Í umfjöllun um skuldir ríkissjóðs í ritinu er átt við skuldir A1-hluta ríkisins að frádregnum lífeyrisskuldbindingum og viðskiptaskuldum, nema annað sé sérstaklega tiltekið.

Allar ábendingar um efni sem birt er í riti þessu má senda á lanamal@lanamal.is



Markaðsskuldabréf, eiginleikar

Innlendar markaðsskuldur

Flokkur	ISIN	Útgáfudagur	Innlausnar- dagur	Vextir, %	Greiðslu- tegund	Meðaltími í árum*	Lánstími í árum
<i>Ríkisvixlar</i>							
RIKV 24 1218	IS0000036499	19.6.2024	18.12.2024	0,00	Kúlubréf	0,05	0,05
RIKV 25 0115	IS0000036572	17.7.2024	15.1.2025	0,00	Kúlubréf	0,13	0,13
RIKV 25 0219	IS0000036598	21.8.2024	19.2.2025	0,00	Kúlubréf	0,23	0,22
RIKV 25 0319	IS0000036721	18.9.2024	19.3.2025	0,00	Kúlubréf	0,30	0,30
RIKV 25 0416	IS0000036820	16.10.2024	16.4.2025	0,00	Kúlubréf	0,38	0,38
RIKV 25 0521	IS0000036986	20.11.2024	21.5.2025	0,00	Kúlubréf	0,48	0,47
<i>Óverðtryggð ríkisbréf</i>							
RIKB 25 0612	IS0000019321	12.6.2009	12.6.2025	8,00	Kúlubréf	0,53	0,53
RIKB 26 1015	IS0000034874	15.10.2022	15.10.2026	6,75	Kúlubréf	1,81	1,87
RIKB 27 0415	IS0000036291	15.4.2024	15.4.2027	8,00	Kúlubréf	2,16	2,37
RIKB 28 1115	IS0000028249	15.11.2016	15.11.2028	5,00	Kúlubréf	3,67	3,96
RIKB 31 0124	IS0000020386	24.1.2011	24.1.2031	6,50	Kúlubréf	4,99	6,15
RIKB 35 0917	IS0000035574	17.9.2023	17.9.2035	7,00	Kúlubréf	7,90	10,80
RIKB 42 0217	IS0000033884	17.2.2022	17.2.2042	4,50	Kúlubréf	11,29	17,21
<i>Verðtryggð ríkisbréf</i>							
RIKS 26 0216	IS0000030732	16.2.2018	16.2.2026	1,50	Kúlubréf	1,20	1,21
RIKS 30 0701	IS0000020576	1.7.2011	1.7.2030	3,25	Kúlubréf	5,14	5,58
RIKS 33 0321	IS0000021251	21.3.2012	21.3.2033	3,00	Kúlubréf	7,34	8,30
RIKS 37 0115	IS0000033793	15.1.2022	15.1.2037	1,00	Kúlubréf	11,29	12,12
Meðaltal markflokka						4,1	4,9

* e. Macaulay Duration.

Erlendar markaðsskuldur

Flokkur	ISIN	Útgáfudagur	Innlausnar- dagur	Vextir, %	Greiðslu- tegund	Meðaltími í árum*	Lánstími í árum
EUR 0,625% 3 Jun 2026	XS2182399274	3.6.2020	3.6.2026	0,63	Kúlubréf	1,50	1,51
EUR 3,4% 28 Jun 2027 	XS2852055651	28.6.2024	28.6.2027	3,40	Kúlubréf	2,48	2,57
EUR 0,0% 15 Apr 2028	XS2293755125	4.2.2021	15.4.2028	0,00	Kúlubréf	3,38	3,37
EUR 3,5% 21. Mar 2034 	XS2788435050	21.3.2024	21.3.2034	3,50	Kúlubréf	7,97	9,30
Meðaltal markflokka						4,6	5,1

* e. Macaulay Duration.

Skuldir ríkissjóðs

Innlendar skuldir ríkissjóðs 30. nóvember 2024 í m.kr.

Flokkur	Nafnverð í upphafi mánaðar	Áfallnar verðbætur	Sala, innlausn, nafnverð	Nafnverð m. áföllnum verðbótum í lok mánaðar	Lánstími í árum	Markaðs- verð	Hlutfall af innlendum skuldum
<i>Ríkissvixlar</i>							
RIKV 24 1120	49.000		-49.000	0	0,00	0	0,0
RIKV 24 1218	47.861		0	47.861	0,05	47.684	3,1
RIKV 25 0115	45.061		0	45.061	0,13	44.592	2,9
RIKV 25 0219	25.000		20.430	45.430	0,22	44.567	2,9
RIKV 25 0319	31.189		0	31.189	0,30	30.412	2,0
RIKV 25 0416	14.680		0	14.680	0,38	14.229	0,9
RIKV 25 0521	0		18.700	18.700	0,47	17.993	1,2
Samtals	212.791			202.921	0,21	199.478	13,1
<i>Óverðtryggð ríkisbréf</i>							
RIKB 25 0612	109.763		-4.713	105.050	0,53	104.776	6,8
RIKB 26 1015	72.924		0	72.924	1,87	71.787	4,7
RIKB 27 0415	54.725		3.430	58.155	2,37	58.707	3,8
RIKB 28 1115	113.465		5.418	118.882	3,96	110.929	7,7
RIKB 31 0124	124.632		0	124.632	6,15	124.009	8,1
RIKB 35 0917	60.412		5.995	66.407	10,80	69.727	4,3
RIKB 42 0217	66.082		0	66.082	17,22	54.286	4,3
Samtals	602.004			612.132	5,59	594.222	39,6
<i>Verðtryggð ríkisbréf</i>							
RIKS 26 0216	83.593	34.982	0	118.575	1,21	113.998	7,7
RIKS 30 0701	78.683	53.436	0	132.119	5,58	134.577	8,5
RIKS 33 0321	79.394	49.808	0	129.202	8,30	131.721	8,3
RIKS 37 0115	67.324	15.717	0	83.040	12,13	70.460	5,4
Samtals	308.993	153.942		462.936	6,40	450.755	29,9
<i>Aðrar skuldir ríkissjóðs*</i>							
Verðtryggðar skuldir				269.740	5,05		17,4
Óverðtryggðar skuldir				1	0,04		0,0
Innlendar skuldir samtals				1.547.730	5,03		100,0

* Að mestu verðtryggð lántaka ríkissjóðs hjá ÍL-sjóði. Einnig verðtryggð lán ríkisins vegna kaupa á Landsvirkjun og Landsneti.

Erlendar skuldir ríkissjóðs

Flokkur	Útgefið nafn- verð (milljónir)	Eftirstöðvar nafnverðs	Nafnverð ISK*	Lánstími í árum
<i>Erlend skuldabréf</i>				
EUR 0,625% 3 Jun 2026	500	500	72.850	1,51
EUR 3,4% 28 Jun 2027	50	50	7.285	2,57
EUR 0,0% 15 Apr 2028	750	750	109.275	3,37
EUR 3,5% 21. Mar 2034	750	750	109.275	9,30
Aðrar erlendar skuldir ríkissjóðs **			37.843	2,42
Erlendar skuldir samtals			336.528	4,77
Heildarskuldir ríkissjóðs			1.884.258	

* Miðgengi skráð af Seðlabanka Íslands.

** Lán vegna kaupa ríkissjóðs í Landsneti hf.

Heildarskuldir ríkissjóðs í m.kr.

	Nafnverð með áföllnum verðbótum	Veginn lánstími
Óverðtryggðar skuldir	815.054	4,25
Verðtryggðar skuldir	732.676	5,90
Erlendar skuldir	336.528	4,77
Samtals	1.884.258	4,98
Hlutfall skulda af vergri landsframleiðslu *		41,4

*Verg landsframleiðsla samkvæmt nýjustu spá Seðlabanka Íslands.

Skipting skulda ríkissjóðs

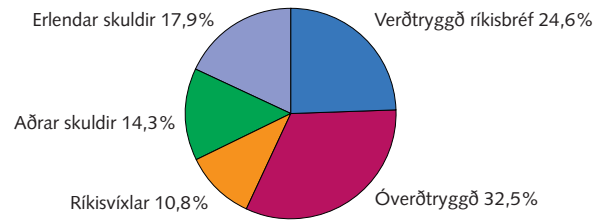

Heildarskuldir að frádregnum endurlánnum og sjóðsstöðu ríkissjóðs í m.kr.

Endurlán og sjóðsstaða í Seðlabanka	Nafnverð í lok mánaðar með áföllnum verðbótum
Óverðtryggð endurlán	12.744
Verðtryggð endurlán	96.052
Endurlán í erlendri mynt	6.821
Innlend sjóðsstaða	70.893
Erlend sjóðsstaða	263.398
Samtals	449.907

Hrein skuld

Óverðtryggðar skuldir	731.417
Verðtryggðar skuldir	636.624
Erlendar skuldir	66.310
Hrein skuld ríkissjóðs	1.434.351
Hlutfall hreinna skulda af vergri landsframleiðslu	31,5

Veginn lánstími skulda ríkissjóðs

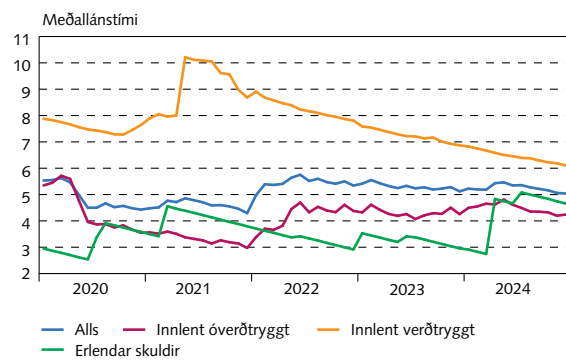

Þróun skulda ríkissjóðs

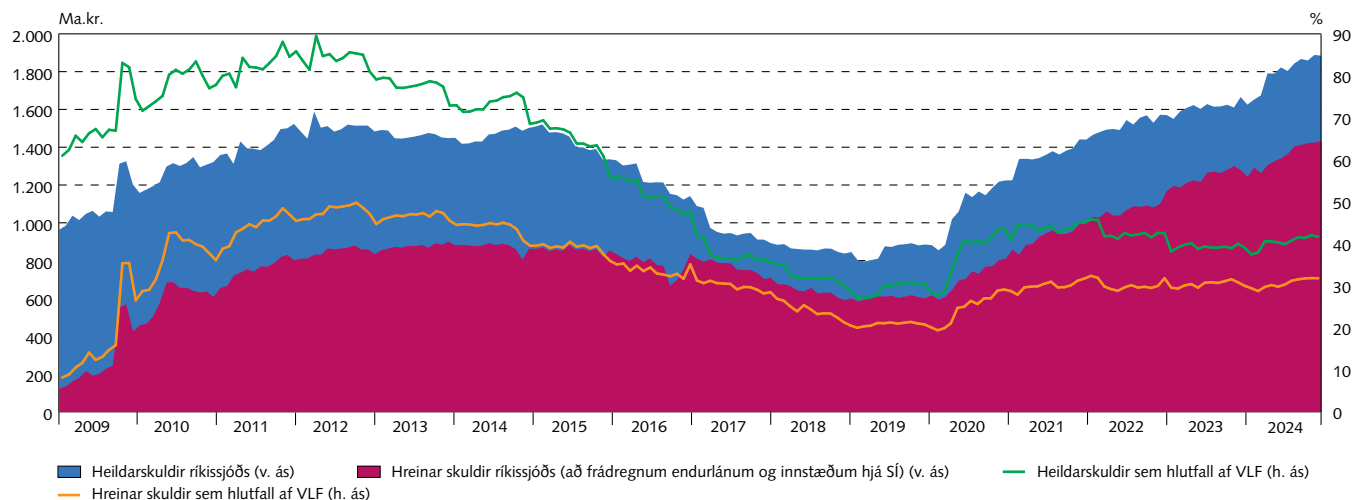

Skiptasamningar

30. nóvember 2024

Verðbólgu- og vaxtaskiptasamningar í krónum (m.kr.)

Ár	Nýir		Útrunnir		Útistandandi í árslok	
	Fjöldi samninga	Nafnverð	Fjöldi samninga	Nafnverð	Fjöldi samninga	Nafnverð
2018	22	28.000	0	0	22	28.000
2019	0	0	0	0	22	28.000
2020	2	6.000	0	0	24	34.000
2021	2	10.000	20	26.000	6	18.000
2022	0	0	0	0	6	18.000
2023	0	0	1	3.000	5	15.000
2024	0	0	0	0	5	15.000
2025	0	0	4	10.000	1	5.000
2026	0	0	1	5.000	0	0

Vaxtasamsetning skulda (m.kr.)

	Án skiptasamninga		Með skiptasamningum	
	Nafnverð með áföllnum verðbótum (ISK)	Hlutfall, %	Nafnverð með áföllnum verðbótum (ISK)	Hlutfall, %
Íslenskir fastir vextir	612.132	32	599.132	32
Íslenskir verðtryggðir vextir	732.676	39	729.898	39
Íslenskir breytilegir vextir	202.922	11	217.922	12
Erlendir fastir vextir	336.528	18	336.528	18
Erlendir breytilegir vextir	0	0	0	0
Samtals	1.884.258	100	1.883.480	100

Áhrif skiptasamninga á skuldir ríkissjóðs (m.kr.)

	Nafnverð m. áföllnum verðbótum (ISK)	Markaðsvirði (ISK)	Hlutfall, %	Meðaltími
<i>Skuldir ríkissjóðs</i>				
Óverðtryggðar skuldir	815.054	809.640	43	3,23
Verðtryggðar skuldir	732.676	700.701	39	5,60
Erlendar skuldir	336.528	346.855	18	4,41
Samtals	1.884.258	1.857.197	100	4,34
<i>Skuldir með skiptasamningum</i>				
Óverðtryggðar skuldir	817.054	812.218	43	3,21
Verðtryggðar skuldir	729.898	697.994	39	5,62
Erlendar skuldir	336.528	346.855	18	4,41
Samtals	1.883.480	1.857.068	100	4,34

Eigendur*

Eigendur ríkisverðbréfa 30. nóvember 2024

	RIKB							RIKS				Alls	Víxlar alls
	RIKB 25	RIKB 26	RIKB 27	RIKB 28	RIKB 31	RIKB 35	RIKB 42	RIKS 26	RIKS 30	RIKS 33	RIKS 37		
<i>Nafnverð í m.kr.</i>													
Innlendir aðilar													
Bankar, sparisjóðir og lánaþyrirtæki	41.060	31.687	26.351	18.297	4.639	1.747	1.576	29.179	1.363	2.704	869	159.472	136.783
Verðbréfa- og fj.sjóðir	13.950	12.721	17.510	25.354	12.976	13.738	4.775	13.709	15.304	12.893	9.762	152.691	40.840
Lífeyrissjóðir	24.695	5.741	4.819	43.535	64.393	17.231	25.752	16.633	53.960	54.930	54.851	366.539	1.100
Fyrirtæki	5.076	4.672	3.509	5.558	3.456	942	889	7.905	1.216	1.025	527	34.778	15.620
Tryggingafélög	2.857	6.168	4.668	11.033	9.378	7.540	6.448	11.635	6.213	3.754	1.756	71.450	5.550
Einstaklingar	1.521	1.521	975	2.266	1.423	259	72	3.980	1.437	2.032	130	15.616	0
Aðrir	5.522	130	607	8.480	6.399	893	246	380	459	2.628	354	26.099	577
Erlendir aðilar	10.368	10.284	355	4.360	23.518	24.186	28.336	173	1	89	5	101.675	2.451
Samtals:	105.050	72.924	58.795	118.882	126.182	66.537	68.094	83.593	79.953	80.054	68.255	928.319	202.921

Verðtryggt markaðsverð með áföllnum vöxtum og verðbótum, víxlar á nafnverði m.kr.

Innlendir aðilar													
Bankar, sparisjóðir og lánaþyrirtæki	42.467	31.453	27.897	17.093	4.857	1.855	1.347	40.259	2.359	4.570	915	175.072	136.783
Verðbréfa- og fj.sjóðir	14.427	12.627	18.538	23.686	13.587	14.583	4.079	18.914	26.496	21.791	10.279	179.007	40.840
Lífeyrissjóðir	25.541	5.699	5.102	40.671	67.423	18.291	22.001	22.948	93.418	92.840	57.760	451.695	1.100
Fyrirtæki	5.250	4.638	3.715	5.192	3.619	1.000	760	10.907	2.106	1.733	555	39.475	15.620
Tryggingarfélag	2.955	6.122	4.942	10.308	9.819	8.004	5.509	16.053	10.756	6.344	1.849	82.661	5.550
Einstaklingar	1.574	1.510	1.032	2.117	1.490	275	62	5.491	2.488	3.434	137	19.609	0
Aðrir	5.711	129	643	7.922	6.700	948	210	524	795	4.441	373	28.397	577
Erlendir aðilar	10.723	10.208	376	4.073	24.625	25.673	24.210	238	1	151	5	100.283	2.451
Samtals:	108.649	72.386	62.245	111.062	132.120	70.628	58.177	115.334	138.420	135.303	71.875	1.076.199	202.921

* Endurhverf viðskipti við aðalmiðlara koma til hækunar. Frá og með október 2020 eru eigendur flokkaðir eftir þjóðhagsreikningastaðli Sameinuðu þjóðanna SNA08.

	RIKB							RIKS				Alls	Víxlar alls
	RIKB 25	RIKB 26	RIKB 27	RIKB 28	RIKB 31	RIKB 35	RIKB 42	RIKS 26	RIKS 30	RIKS 33	RIKS 37		
<i>Breyting á milli mánaða</i>													
<i>Nafnverð í m.kr.</i>													
Innlendir aðilar													
Bankar, sparisjóðir og lánaþyrirtæki	-5.317	571	1.393	7.322	-1.232	-1.136	108	-3.144	-285	-326	-508	-2.554	-9.708
Verðbréfa- og fj.sjóðir	3.033	513	1.318	2.391	-2.795	1.917	-450	1.538	166	-190	-130	7.311	-1.815
Lífeyrissjóðir	-315	-200	300	-1.550	-2.055	1.957	700	435	120	403	655	450	700
Fyrirtæki	52	-284	582	746	-263	193	0	508	-29	21	0	1.526	1.100
Tryggingarfélag	-1.127	-650	273	1.270	-547	524	-246	535	66	60	-245	-87	300
Einstaklingar	-577	-362	197	909	114	116	-5	80	-42	2	-1	432	-0
Aðrir	0	0	7	280	-403	281	-154	-463	-107	0	-30	-589	0
Erlendir aðilar	-462	212	0	-5.950	5.960	1.402	0	10	0	0	0	1.172	-447
Samtals:	-4.713	-200	4.070	5.418	-1.221	5.255	-47	-500	-110	-30	-259	7.662	-9.870

Eigendur ríkisbréfa 30. nóvember 2024

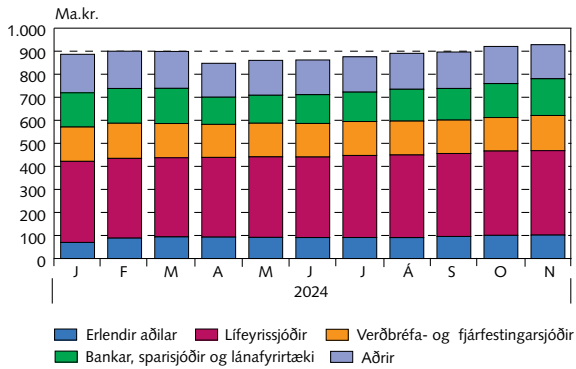

Eigendur ríkisvíxla 30. nóvember 2024

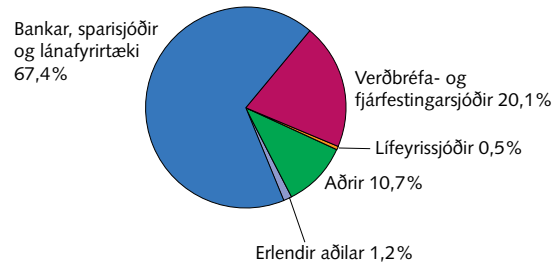

Eigendur markflokka ríkisverðbréfa 30. nóvember 2024

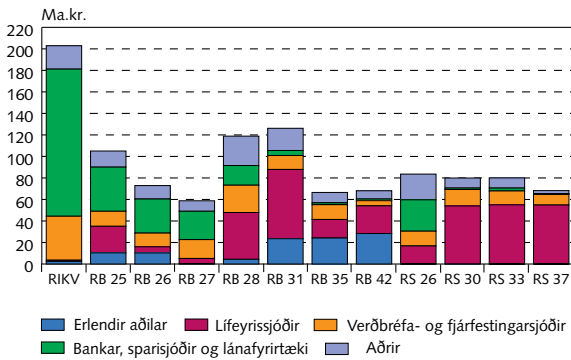

Staða eignasafns erlendra aðila í ríkisverðbréfum og lánstími í árum 30. nóvember 2024

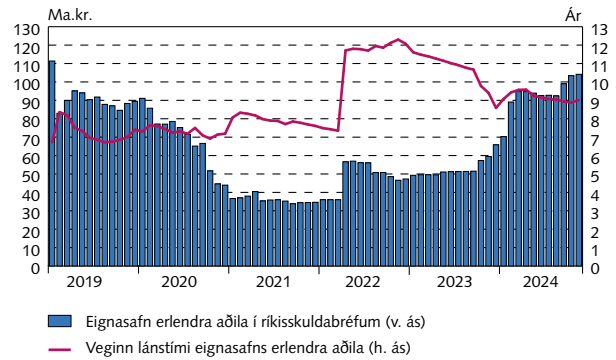

Nettó kaup markaðsaðila milli mánaða

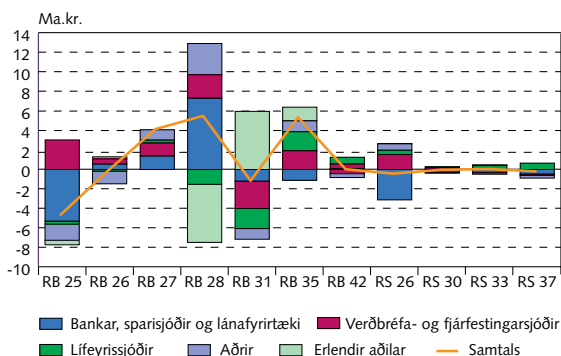

Nettó kaup markaðsaðila frá áramótum

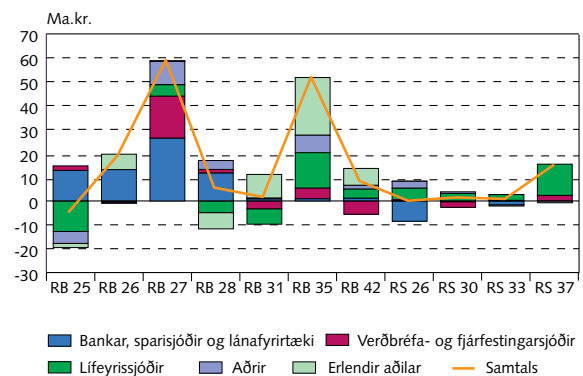

Endurhverf viðskipti, endurgreiðsluferill og viðskipti með ríkisverðbréf

Staða endurhverfra viðskipta eftir flokkum í lok síðasta mánaðar að markaðsverði

Meðalstaða endurhverfra viðskipta*

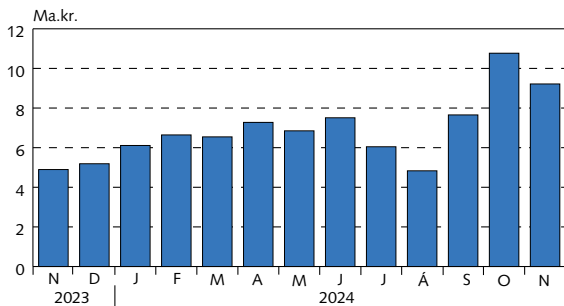

Staða endurhverfra viðskipta eftir flokkum í lok síðasta mánaðar*

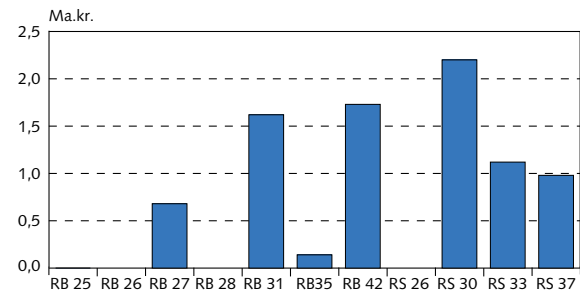

* Reiknað að markaðsvirði.

Endurgreiðsluferill lána ríkissjóðs

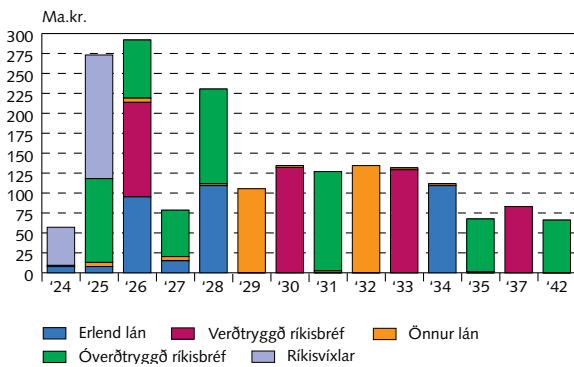

Viðskipti með ríkisbréf í NASDAQ á Íslandi

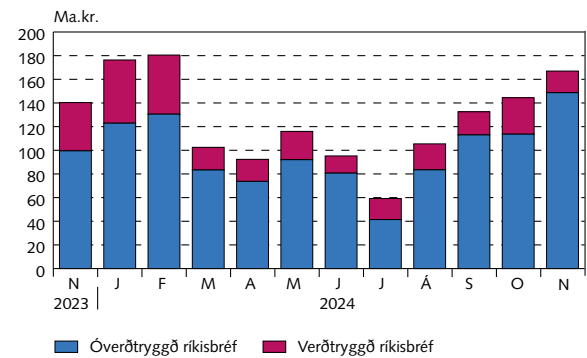

Uppsafnaðir gjalddagar ríkisskuld

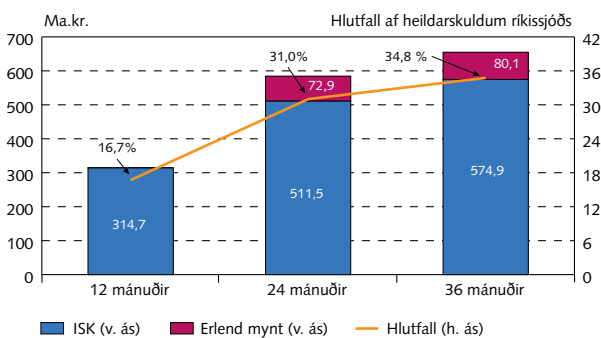

Óverðtryggðir ávöxtunarferlar ríkisbréfa

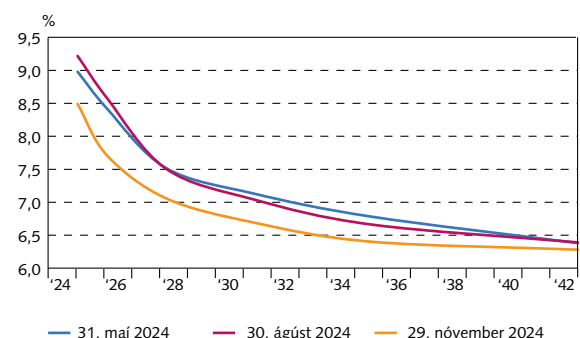

Verðtryggðir vaxtaferlar

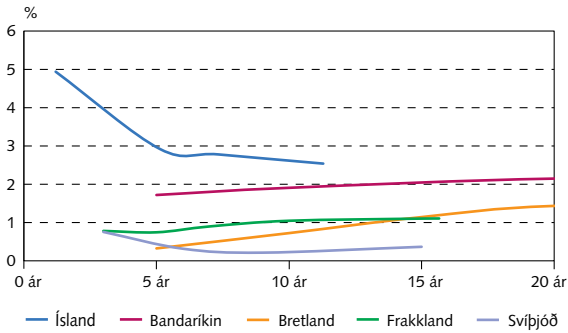

Óverðtryggðir vaxtaferlar

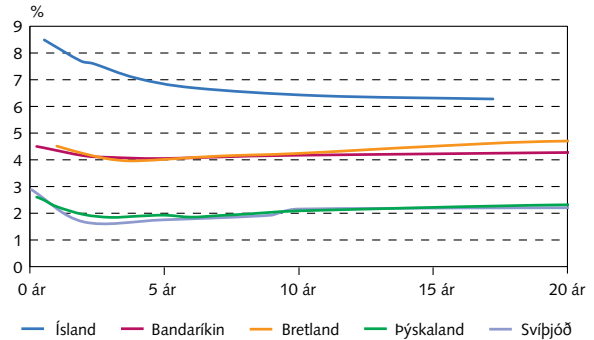

Ávöxtunarkrafa ríkisbréfa

Eingreiðsluferlar ríkisbréfa

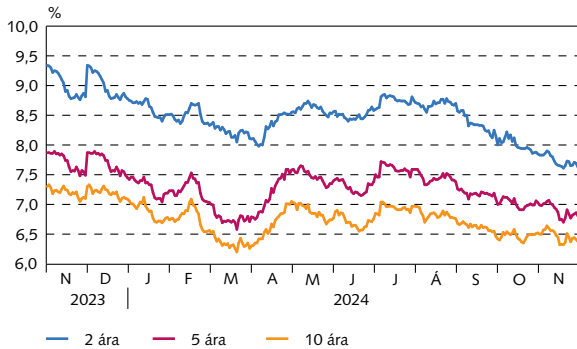

Verðbólguálag

Verðbólguálag óverðtryggðra ríkisbréfa

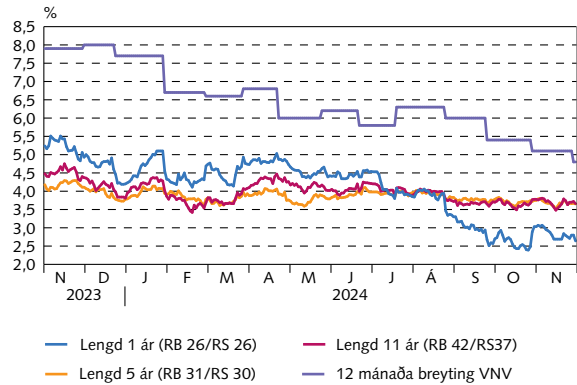

Niðurstöður síðustu útboða

Ríkisbréf á söluverði

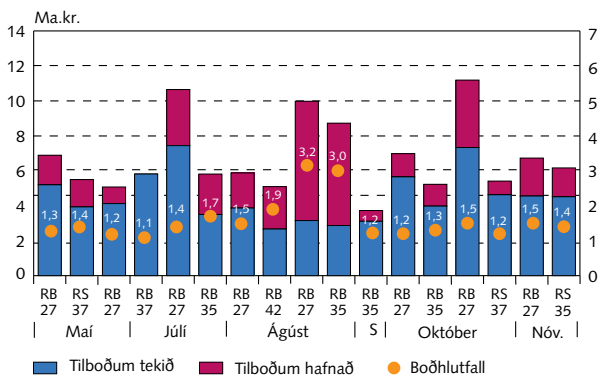

Ríkisvixlar á söluverði

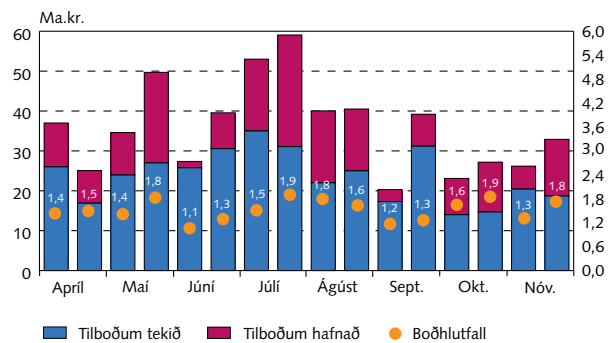

Niðurstöður útboða

Útboð í milljónum króna frá ársbyrjun 2024

Dagsetning	Tilboð		Fjöldi tilboða	Fjöldi samþ. tilboða	Ávöxtun, %	Samþykkt		Viðb. útgáfa nafnverð	Samtals að söluverði	
	Söluverð	Nafnverð				Söluverð	Nafnverð			
Óverðtryggð ríkisbréf, sala										
12.01.24	RIKB 26 1015	4.911	5.062	25	18	7,98	4.028	4.152	0	4.028
12.01.24	RIKB 35 0917	7.082	6.923	26	24	6,70	6.878	6.723	0	6.878
26.01.24	RIKB 26 1015	9.594	9.973	35	30	8,35	7.862	8.173	812	8.643
26.01.24	RIKB 42 0217	4.319	5.500	31	26	6,56	3.769	4.800	480	4.146
09.02.24	RIKB 26 1015	11.034	11.370	30	6	8,00	1.606	1.655	141	1.743
09.02.24	RIKB 35 0917	21.481	20.675	33	7	6,50	17.092	16.450	1.610	18.764
10.04.24	RIKB 26 1015	5.097	5.276	28	18	8,28	3.667	3.796	0	3.667
10.04.24	RIKB 35 0917	8.035	7.930	38	33	6,82	7.427	7.330	0	7.427
19.04.24	RIKB 27 0415	18.547	18.679	61	45	8,27	15.022	15.129	0	15.022
03.05.24	RIKB 27 0415	6.889	6.925	39	29	8,20	5.198	5.225	378	5.574
17.05.24	RIKB 27 0415	5.072	5.070	27	21	7,97	4.122	4.120	0	4.122
19.07.24	RIKB 27 0415	10.648	10.780	35	25	8,49	7.438	7.530	640	8.070
19.07.24	RIKB 35 0917	5.812	5.780	26	16	6,92	3.499	3.480	263	3.764
09.08.24	RIKB 27 0415	5.877	7.465	35	22	8,41	3.870	4.915	0	3.870
09.08.24	RIKB 42 0217	5.093	5.145	26	15	6,58	2.668	2.695	95	2.742
23.08.24	RIKB 27 0415	9.976	10.085	42	10	8,44	3.151	3.185	318	3.465
23.08.24	RIKB 35 0917	8.723	8.565	39	10	6,76	2.867	2.815	151	3.021
06.09.24	RIKB 35 0917	3.725	3.627	10	6	6,64	3.109	3.027	30	3.140
04.10.24	RIKB 27 0415	6.978	6.975	30	22	7,94	5.653	5.650	320	5.973
04.10.24	RIKB 35 0917	5.225	5.030	17	15	6,49	3.979	3.830	313	4.304
18.10.24	RIKB 27 0415	11.187	11.165	28	18	7,87	7.330	7.315	0	7.330
08.11.24	RIKB 28 1115	6.727	7.280	39	26	7,25	4.555	4.930	488	5.006
08.11.24	RIKB 35 0917	6.163	5.975	30	23	6,58	4.513	4.375	438	4.964
Samtals		188.197	191.255				129.301	131.300	6.476	135.663
Verðtryggð ríkisbréf, sala										
									Verðbætt söluvirði	
03.05.24	RIKS 37 0115	6.640	6.490	24	14	2,42	3.934	3.845	100	4.036
05.07.24	RIKS 37 0115	6.630	6.500	22	17	2,56	5.814	5.700	100	5.916
18.10.24	RIKS 37 0115	5.409	5.200	22	18	2,48	4.629	4.450	150	4.785
Samtals		18.679	18.190				14.377	13.995	350	14.737
Hrein skiptiútboð										
22.11.24	RIKB 27 0415	7.591	7.541	22	6	7,65	3.453	3.430	0	3.453
22.11.24	RIKB 35 0917	3.965	3.805	19	3	6,44	1.232	1.182	0	1.232
Samtals		11.556	11.346				4.685	4.612	0	4.685
Samtals sala										155.085

Niðurstöður útboða

Útboð í milljónum króna frá ársbyrjun 2024 (frh.)

Dagsetning	Tilboð		Fjöldi tilboða	Fjöldi samþ. tilboða	Ávöxtun, %	Samþykkt		Viðb. útgáfa nafnverð	Samtals að söluverði
	Söluverð	Nafnverð				Söluverð	Nafnverð		
Ríkisvixlar sala									
22.01.24	RIKV 24 0320	43.374	44.015	17	9	9,50	16.767	17.015	
22.01.24	RIKV 24 0619	28.934	30.080	25	22	9,70	27.010	28.080	
19.02.24	RIKV 24 0515	19.760	20.200	15	13	9,55	18.292	18.700	
19.02.24	RIKV 24 0821	21.862	22.933	23	21	9,69	20.241	21.233	
18.03.24	RIKV 24 0619	22.949	23.500	14	12	9,50	17.090	17.500	
18.03.24	RIKV 24 0918	31.944	33.478	27	16	9,50	13.919	14.588	
08.04.24	RIKV 24 0717	36.068	37.000	18	12	9,49	25.345	26.000	
08.04.24	RIKV 24 1016	23.855	25.045	20	16	9,50	16.092	16.895	
13.05.24	RIKV 24 0717	34.030	34.590	18	11	9,40	23.562	23.950	
13.05.24	RIKV 24 1120	47.342	49.691	23	15	9,45	25.724	27.000	
14.06.24	RIKV 24 0821	26.912	27.355	14	12	9,40	25.338	25.755	
14.06.24	RIKV 24 1218	37.757	39.561	25	22	9,45	29.167	30.561	
15.07.24	RIKV 24 0918	52.142	53.000	18	14	9,40	34.434	35.000	
15.07.24	RIKV 25 0115	56.375	59.060	27	18	9,42	29.648	31.060	
19.08.24	RIKV 24 1120	39.102	40.028	19	13	9,37	21.491	22.000	
19.08.24	RIKV 25 0219	38.665	40.500	24	17	9,39	23.867	25.000	
16.09.24	RIKV 24 1218	19.831	20.300	10	8	9,36	16.900	17.300	
16.09.24	RIKV 25 0319	37.424	39.189	22	20	9,33	29.784	31.189	
14.10.24	RIKV 25 0115	22.583	23.100	10	7	9,05	13.688	14.001	
14.10.24	RIKV 25 0416	25.998	27.180	21	14	8,99	14.042	14.680	
18.11.24	RIKV 25 0219	25.615	26.180	15	10	8,73	19.989	20.430	
18.11.24	RIKV 25 0521	31.526	32.900	28	13	8,62	17.919	18.700	
Samtals		724.050	748.885				480.312	496.637	

Samstarfsaðilar

Aðalmiðlarar ríkisverðbréfa	Sími	Bloomberg
Arion banki hf.	+354 444 6000	ARIO
Fossar fjárfestingarbanki hf.	+354 522 4000	
Íslandsbanki hf.	+354 440 4000	ISLA
Kvika banki hf.	+354 540 3200	KVIK
Landsbankinn hf.	+354 410 4000	LAIS

Viðburðir

13. desember 2024	Útboð ríkisbréfa
16. desember 2024	Útboð ríkisvixla
19. desember 2024	Vísitala neysluverðs frá Hagstofu Íslands

Lánshæfismat ríkissjóðs

	Tilkynnt	Erlend mynt		Innlend mynt		Horfur
		Langtíma	Skammtíma	Langtíma	Skammtíma	
Moody's	September 2024	A1		A1		Stöðugar
S&P	Nóvember 2023	A+	A-1	A+	A-1	Stöðugar
Fitch	Mars 2022	A	F-1+	A	F-1+	Stöðugar

Ríkisábyrgðir

Staða ríkisábyrgða

M.kr.	Október 2024	Árslök 2023
Lánastofnanir	771.605	779.005
ÍL - sjóður	704.952	710.124
Byggðastofnun	9.097	9.752
Lánasjóður íslenskra námsmanna	57.556	59.129
Sameignar- og hlutafélög	27.004	27.193
Landsvirkjun sf	22.335	22.575
Isavia ohf.	879	910
RÚV ohf.	3.789	3.709
Atvinnuvegir /Sveitarfélög	1.389	3.941
Viðbótar- og stuðningslán	1.389	3.941
Ríkisábyrgðir samtals	799.998	810.139

Hlutföll gjaldmiðla ríkisábyrgða

ISK	97,2%
EUR	2,8%

Lánveitendur aðila með ríkisábyrgð

Innlend markaðsskuldabréf	89,2%
Innlendur banki	0,2%
Erlendur banki	2,8%
Aðrir innlendir aðilar	7,8%

Vextir: fastir vs. breytilegir

Fastir	97,0%
Breytilegir	3,0%

Þróun ríkisábyrgða og hlutfall af VLF 2019-2024

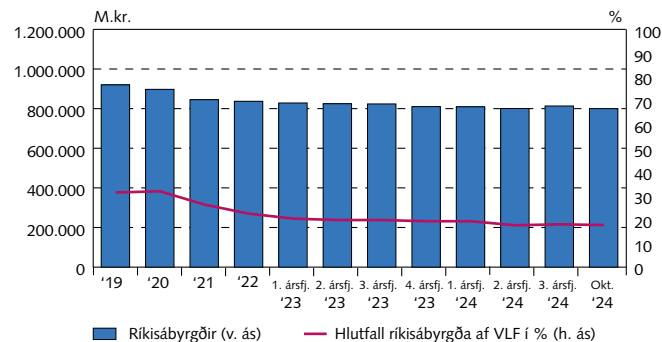

Endurgreiðsluferill ríkisábyrgða

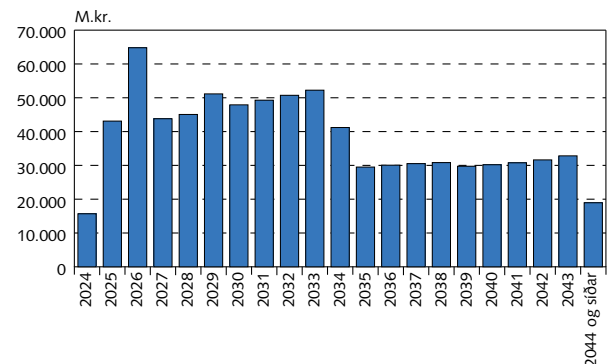

Staða endurlána ríkissjóðs

Október 2024	Fjárhæð m.kr.	Veginn lánstími
Óverðtryggð endurlán	12.881	6,18
Verðtryggð endurlán	91.662	18,62
Endurlán í erlendri mynt	6.999	4,84
Samtals	111.363	16,32

Endurgreiðsluferill endurlána

