

Niðurstöður útboða í nóvember 2023

Dagur	Tegund	Flokkur	Tilboðs magn nafnverð í m.kr.	Tekið magn nafnverð í m.kr.	Krafa/ flatir vextir
3.11.2023	Útboð	RIKB 28 1115	6.770	5.170	7,91
3.11.2023	Útboð	RIKS 37 0115	4.958	2.518	2,74
17.11.2023	Útboð	RIKB 26 1015	4.655	1.512	8,45
17.11.2023	Útboð	RIKB 35 0917	3.040	2.390	7,10
27.11.2023	Útboð	RIKV 24 0221	45.910	20.410	9,58
27.11.2023	Útboð	RIKV 24 0515	28.700	14.700	9,70

Útgáfa ríkisbréfa á fjórða ársfjórðungi 2023

Fjárhæðir í ma. kr.	Raun útgáfa
RIKB 26 1015	6,6
RIKB 28 1115	4,6
RIKB 35 0917	11,0
RIKS 37 0115	2,4
Samtals útgefið á fjórðungnum	24,5

Útgáfa ríkisbréfa á árinu m.v. 30 nóvember 2023

Skuldabréfaflokkar Fjárhæðir í ma. kr.	Söluverð
RIKB 24 0415	11,5
RIKB 25 0612	3,4
RIKB 26 1015	48,3
RIKB 28 1115	13,5
RIKB 31 0124	2,5
RIKB 35 0917	11,0
RIKB 42 0217	11,4
RIKS 26 0216	15,8
RIKS 37 0115	22,9
Samtals útgefið á árinu	140,1

Efnisyfirlit

Markaðsskuldabréf, eiginleikar
Skuldir ríkissjóðs
Skiptasamningar
Eigendur ríkisverðbréfa
Endurhverf viðskipti, endur-
greiðsluferill, og viðskipti með
ríkisverðbréf
Ávöxtunarkrafa ríkisbréfa
Verðbólguálag
Niðurstöður síðustu útboða
Niðurstöður útboða
Lánshæfismat ríkissjóðs
Ríkisábyrgðir

Umsjón með útgáfu

Björgvin Sighvatsson
bjorgvin.sighvatsson@sedlabanki.is
Davíð Stefánsson
david.stefansson@sedlabanki.is
Magnús Freyr Hrafnsson
magnus.f.hrafnsson@sedlabanki.is
Oddgeir Gunnarsson
oddgeir.gunnarsson@sedlabanki.is
Tryggvi Freyr Harðarson
tryggvi.f.harðarson@sedlabanki.is

Ábyrgðarmaður

Sturla Pálsson
sturla.palsson@sedlabanki.is

Upplýsingar í þessu riti koma frá Seðlabanka Íslands og upplýsingaveitum sem taldar eru áreiðanlegar.

Upplýsingar miða við síðustu mánaðamót, nema annað sé tekið fram.

Lánamál ríkisins ábyrgjast ekki hugsanlegar villur eða misritanir í Markaðsupplýsingum.

Í umfjöllun um skuldir ríkissjóðs í ritinu er átt við skuldir A1-hluta ríkisins að frádregnum lífeyrisskuldbindingum og viðskiptaskuldum, nema annað sé sérstaklega tiltekið.

Allar ábendingar um efni sem birt er í riti þessu má senda á lanamal@lanamal.is

Markaðsskuldabréf, eiginleikar

Innlendar markaðsskuldur

Flokkur	ISIN	Útgáfudagur	Innlausnar- dagur	Vextir, %	Greiðslu- tegund	Meðaltími í árum*	Lánstími í árum
<i>Ríkisvixlar</i>							
RIKV 23 1220	IS0000035400	26.7.2023	20.12.2023	0,00	Kúlubréf	0,06	0,05
RIKV 24 0124	IS0000035434	30.8.2023	24.1.2024	0,00	Kúlubréf	0,15	0,15
RIKV 24 0221	IS0000035541	27.9.2023	21.2.2024	0,00	Kúlubréf	0,23	0,23
RIKV 24 0320	IS0000035616	1.11.2023	20.3.2024	0,00	Kúlubréf	0,31	0,30
RIKV 24 0515	IS0000035699	29.11.2023	15.5.2024	0,00	Kúlubréf	0,46	0,46
<i>Óverðtryggð ríkisbréf</i>							
RIKB 24 0415	IS0000033009	15.4.2021	15.4.2024	2,50	Kúlubréf	0,37	0,37
RIKB 25 0612	IS0000019321	12.6.2009	12.6.2025	8,00	Kúlubréf	1,46	1,53
RIKB 26 1015	IS0000034874	15.10.2022	15.10.2026	6,75	Kúlubréf	2,68	2,87
RIKB 28 1115	IS0000028249	15.11.2016	15.11.2028	5,00	Kúlubréf	4,48	4,96
RIKB 31 0124	IS0000020386	24.1.2011	24.1.2031	6,50	Kúlubréf	5,59	7,15
RIKB 35 0917	IS0000035574	17.9.2023	17.9.2035	7,00	Kúlubréf	8,30	11,80
RIKB 42 0217	IS0000033884	17.2.2022	17.2.2042	4,50	Kúlubréf	11,50	18,22
<i>Verðtryggð ríkisbréf</i>							
RIKS 26 0216	IS0000030732	16.2.2018	16.2.2026	1,50	Kúlubréf	2,17	2,21
RIKS 30 0701	IS0000020576	1.7.2011	1.7.2030	3,25	Kúlubréf	5,97	6,58
RIKS 33 0321	IS0000021251	21.3.2012	21.3.2033	3,00	Kúlubréf	8,11	9,31
RIKS 37 0115	IS0000033793	15.1.2022	15.1.2037	1,00	Kúlubréf	12,15	13,13
Meðaltal markflokka						4,4	5,2

* e. Macaulay Duration.

Erlendar markaðsskuldur

Flokkur	ISIN	Útgáfudagur	Innlausnar- dagur	Vextir, %	Greiðslu- tegund	Meðaltími í árum*	Lánstími í árum
EUR 0,1% 20 Jun 2024	XS2015295814	20.6.2019	20.6.2024	0,10	Kúlubréf	0,56	0,55
EUR 0,625% 3 Jun 2026	XS2182399274	3.6.2020	3.6.2026	0,63	Kúlubréf	2,49	2,51
EUR 0,0% 15 Apr 2028	XS2293755125	4.2.2021	15.4.2028	0,00	Kúlubréf	4,38	4,37
Meðaltal markflokka						3,1	3,1

* e. Macaulay Duration.

Skuldir ríkissjóðs

Innlendar skuldir ríkissjóðs 30. nóvember 2023 í m.kr.

Flokkur	Nafnverð í upphafi mánaðar	Áfallnar verðbætur	Sala, innlausn, nafnverð	Nafnverð m. áföllnum verðbótum í lok mánaðar	Lánstími í árum	Markaðs- verð	Hlutfall af innlendum skuldum
<i>Ríkissvixlar</i>							
RIKV 23 1129	37.883		-37.883	0	0,00	0	0,0
RIKV 23 1220	37.713		0	37.713	0,05	37.555	2,7
RIKV 24 0124	19.940		19.000	38.940	0,15	38.426	2,8
RIKV 24 0221	11.380		20.410	31.790	0,23	31.138	2,3
RIKV 24 0320	0		18.440	18.440	0,30	17.927	1,3
RIKV 24 0515	0		14.700	14.700	0,46	14.080	1,1
Samtals	106.916			141.583	0,19	139.126	10,1
<i>Óverðtryggð ríkisbréf</i>							
RIKB 24 0415	99.335		0	99.335	0,37	96.891	7,1
RIKB 25 0612	109.763		0	109.763	1,53	108.193	7,9
RIKB 26 1015	48.191		1.512	49.703	2,87	47.825	3,6
RIKB 28 1115	108.295		5.170	113.465	4,96	102.186	8,1
RIKB 31 0124	124.632		0	124.632	7,15	119.124	8,9
RIKB 35 0917	8.640		2.390	11.030	11,78	11.063	0,8
RIKB 42 0217	58.012		0	58.012	18,22	45.278	4,2
Samtals	556.868			565.941	5,28	530.561	40,5
<i>Verðtryggð ríkisbréf</i>							
RIKS 26 0216	83.593	29.248	0	112.841	2,21	109.049	8,1
RIKS 30 0701	78.683	47.047	0	125.730	6,58	129.138	9,0
RIKS 33 0321	79.394	43.559	0	122.953	9,31	126.027	8,8
RIKS 37 0115	48.344	8.840	2.518	59.701	13,13	50.030	4,3
Samtals	290.013	128.695		421.226	7,14	414.244	30,2
<i>Aðrar skuldir ríkissjóðs*</i>							
Verðtryggðar skuldir				267.014	5,79		19,1
Óverðtryggðar skuldir				1	0,04		0,0
Innlendar skuldir samtals				1.395.764	5,42		100,0

* Að mestu verðtryggð lántaka ríkissjóðs hjá ÍL-sjóði. Einnig verðtryggð lán ríkisins vegna kaupa á Landsvirkjun og Landsneti, ásamt yfirteknum ríkisábyrgðum.

Erlendar skuldir ríkissjóðs

Flokkur	Útgefið nafn- verð (milljónir)	Eftirstöðvar nafnverðs	Nafnverð ISK*	Lánstími í árum
<i>Erlend skuldabréf</i>				
EUR 0,1% 20 Jun 2024	500	241	36.339	0,55
EUR 0,625% 3 Jun 2026	500	500	75.350	2,51
EUR 0,0% 15 Apr 2028	750	750	113.025	4,37
Aðrar erlendar skuldir ríkissjóðs **			44.973	2,16
Erlendar skuldir samtals			269.687	2,97
Heildarskuldir ríkissjóðs			1.665.451	

* Miðgengi skráð af Seðlabanka Íslands.

** Lán vegna kaupa ríkissjóðs í Landsneti hf.

Heildarskuldir ríkissjóðs í m.kr.

	Nafnverð með áföllnum verðbótum	Veginn lánstími
Óverðtryggðar skuldir	707.524	4,26
Verðtryggðar skuldir	688.240	6,61
Erlendar skuldir	269.687	2,97
Samtals	1.665.451	5,02
Hlutfall skulda af vergri landsframleiðslu *		39,7

*Verg landsframleiðsla samkvæmt nýjustu spá Seðlabanka Íslands.

Skipting skulda ríkissjóðs

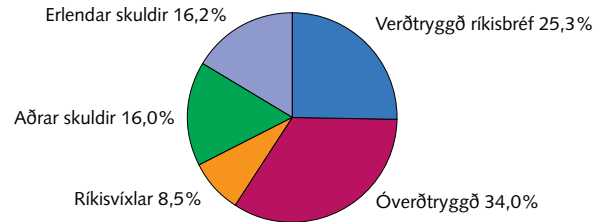

Heildarskuldir að frádregnum endurlánnum og sjóðsstöðu ríkissjóðs í m.kr.

Endurlán og sjóðsstaða í Seðlabanka	Nafnverð í lok mánaðar með áföllnum verðbótum
Óverðtryggð endurlán	12.718
Verðtryggð endurlán	82.355
Endurlán í erlendri mynt	7.208
Innlend sjóðsstaða	86.403
Erlend sjóðsstaða	196.577
Samtals	385.261

Hrein skuld

Óverðtryggðar skuldir	608.403
Verðtryggðar skuldir	605.885
Erlendar skuldir	65.902
Hrein skuld ríkissjóðs	1.280.189
Hlutfall hreinna skulda af vergri landsframleiðslu	30,6

Veginn lánstími skulda ríkissjóðs með skiptasamningum

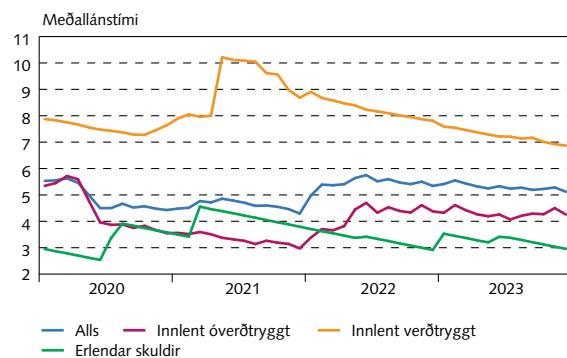

Þróun skulda ríkissjóðs

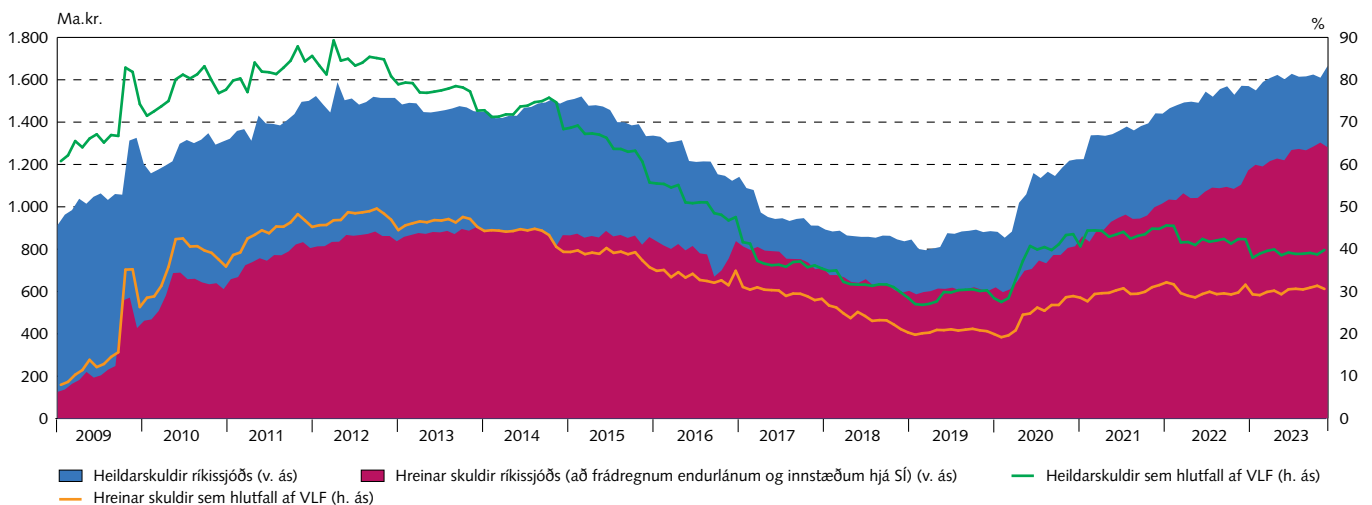

Skiptasamningar

30. nóvember 2023

Verðbólgu- og vaxtaskiptasamningar í krónum (m.kr.)

Ár	Nýir		Útrunnir		Útistandandi í árslok	
	Fjöldi samninga	Nafnverð	Fjöldi samninga	Nafnverð	Fjöldi samninga	Nafnverð
2018	22	28.000	0	0	22	28.000
2019	0	0	0	0	22	28.000
2020	2	6.000	0	0	24	34.000
2021	2	10.000	20	26.000	6	18.000
2022	0	0	0	0	6	18.000
2023	0	0	1	3.000	5	15.000
2024	0	0	0	0	5	15.000
2025	0	0	4	10.000	1	5.000
2026	0	0	1	5.000	0	0

Vaxtasamsetning skulda (m.kr.)

	Án skiptasamninga		Með skiptasamningum	
	Nafnverð með áföllnum verðbótum (ISK)	Hlutfall, %	Nafnverð með áföllnum verðbótum (ISK)	Hlutfall, %
Íslenskir fastir vextir	565.941	34	552.941	33
Íslenskir verðtryggðir vextir	688.240	41	685.596	41
Íslenskir breytilegir vextir	141.584	9	156.584	9
Erlendir fastir vextir	269.687	16	269.687	16
Erlendir breytilegir vextir	0	0	0	0
Samtals	1.665.451	100	1.664.807	100

Áhrif skiptasamninga á skuldir ríkissjóðs (m.kr.)

	Nafnverð m. áföllnum verðbótum (ISK)	Markaðsvirði (ISK)	Hlutfall, %	Meðaltími
<i>Skuldir ríkissjóðs</i>				
Óverðtryggðar skuldir	707.524	682.457	42	3,15
Verðtryggðar skuldir	688.240	661.195	41	6,27
Erlendar skuldir	269.687	256.323	16	2,88
Samtals	1.665.451	1.599.975	100	4,39
<i>Skuldir með skiptasamningum</i>				
Óverðtryggðar skuldir	709.524	685.766	43	3,10
Verðtryggðar skuldir	685.596	658.628	41	6,29
Erlendar skuldir	269.687	256.323	16	2,88
Samtals	1.664.807	1.600.716	100	4,38

Eigendur*

Eigendur ríkisverðbréfa 30. nóvember 2023

	RIKB							RIKS				Alls	Víxlar alls
	RIKB 24	RIKB 25	RIKB 26	RIKB 28	RIKB 31	RIKB 35	RIKB 42	RIKS 26	RIKS 30	RIKS 33	RIKS 37		
<i>Nafnverð í m.kr.</i>													
Innlendir aðilar													
Bankar og sparisjóðir	54.635	24.650	15.180	6.557	4.757	2.100	1.108	26.694	1.265	2.468	1.267	140.681	89.946
Ýmis lánaþyrntæki	4.794	1.012	485	30	418	0	0	9.397	12.297	12.897	336	41.665	3.400
Verðbréfa- og fj.sjóðir	12.958	11.766	14.724	23.389	15.717	6.413	9.871	13.958	12.326	8.296	6.391	135.810	35.802
Lífeyrissjóðir	7.584	44.651	5.353	49.514	70.501	1.722	21.925	11.530	48.816	49.240	40.967	351.800	80
Fyrirtæki	7.537	3.694	4.205	3.499	3.501	27	483	4.879	867	813	353	29.858	6.640
Tryggingafélög	5.679	10.464	6.126	10.185	7.971	1.088	5.229	14.279	3.297	3.717	2.284	70.319	3.280
Einstaklingar	1.839	1.092	1.494	719	1.199	20	20	3.110	702	1.694	131	12.020	2
Aðrir	84	5.502	440	8.270	6.909	130	443	62	33	207	442	22.521	2.433
Erlendir aðilar	4.226	6.931	1.696	11.302	13.760	0	21.243	284	0	63	5	59.512	0
Samtals:	99.335	109.763	49.703	113.465	124.732	11.500	60.322	84.193	79.603	79.394	52.177	864.187	141.583
<i>Verðtryggt markaðsverð með áföllnum vöxtum og verðbótum, víxlar á nafnverði m.kr.</i>													
Innlendir aðilar													
Bankar og sparisjóðir	54.125	25.191	14.717	5.911	4.801	2.127	901	35.204	2.101	3.989	1.258	150.326	89.946
Ýmis lánaþyrntæki	4.749	1.035	470	27	422	0	0	12.392	20.420	20.848	334	60.696	3.400
Verðbréfa- og fj.sjóðir	12.837	12.025	14.275	21.086	15.863	6.497	8.025	18.408	20.469	13.411	6.347	149.241	35.802
Lífeyrissjóðir	7.513	45.631	5.190	44.637	71.158	1.744	17.823	15.205	81.062	79.597	40.684	410.246	80
Fyrirtæki	7.467	3.776	4.077	3.154	3.534	27	393	6.434	1.440	1.314	351	31.966	6.640
Tryggingarfélag	5.626	10.694	5.939	9.182	8.046	1.102	4.250	18.831	5.475	6.009	2.268	77.423	3.280
Einstaklingar	1.822	1.116	1.449	648	1.210	20	16	4.102	1.166	2.738	130	14.417	2
Aðrir	83	5.623	427	7.456	6.973	132	360	82	55	335	439	21.963	2.433
Erlendir aðilar	4.186	7.083	1.645	10.189	13.889	0	17.269	374	1	102	5	54.744	0
Samtals:	98.409	112.173	48.187	102.290	125.896	11.650	49.038	111.032	132.187	128.342	51.816	971.021	141.583

* Endurhverf viðskipti við aðalmiðlara koma til hækkunar. Frá og með október 2020 eru eigendur flokkaðir eftir þjóðhagsreikningastaðli Sameinuðu þjóðanna SNA08.

	RIKB							RIKS				Alls	Víxlar alls
	RIKB 24	RIKB 25	RIKB 26	RIKB 28	RIKB 31	RIKB 35	RIKB 42	RIKS 26	RIKS 30	RIKS 33	RIKS 37		
<i>Breyting á milli mánaða</i>													
<i>Nafnverð í m.kr.</i>													
Innlendir aðilar													
Bankar og sparisjóðir	1.489	-231	-1.374	2.057	496	305	399	195	209	693	837	5.075	8.835
Ýmis lánaþyrntæki	-1.847	585	-68	-5	278	0	-50	-218	140	48	-95	-1.232	1.900
Verðbréfa- og fj.sjóðir	1.042	-172	108	-47	-770	1.385	-97	-272	72	181	650	2.080	21.905
Lífeyrissjóðir	195	-389	210	294	50	0	15	48	-30	-230	960	1.123	80
Fyrirtæki	118	-328	543	598	-65	0	35	333	-95	-45	37	1.131	1.890
Tryggingarfélag	-2.288	-150	900	1.550	0	750	1.150	391	300	-660	27	1.970	220
Einstaklingar	37	-547	665	338	-48	20	13	32	-37	-0	-4	468	0
Aðrir	-142	0	0	-15	0	0	0	0	0	0	65	-92	0
Erlendir aðilar	597	1.233	529	0	-1	0	0	1	0	3	5	2.366	-163
Samtals:	-800	0	1.512	4.770	-60	2.460	1.464	510	560	-10	2.483	12.889	34.667

Eigendur ríkisbréfa 30. nóvember 2023

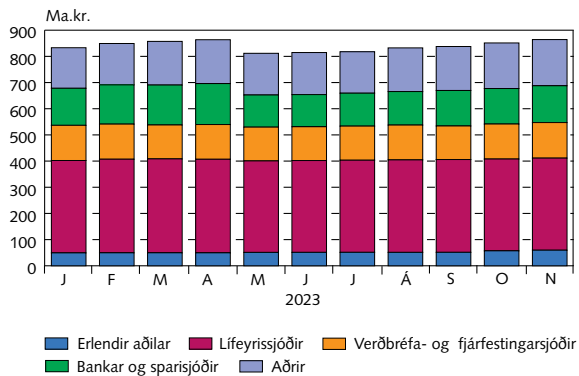

Eigendur ríkisvíxla 30. nóvember 2023

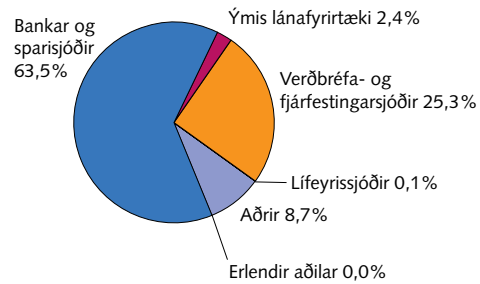

Eigendur markflokka ríkisverðbréfa 30. nóvember 2023

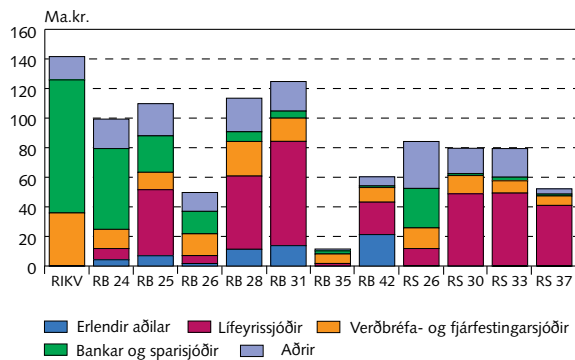

Staða eignasafns erlendra aðila í ríkisverðbréfum og lánstími í árum 30. nóvember 2023

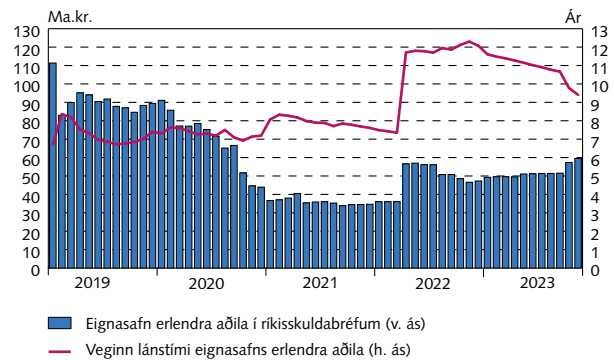

Nettó kaup markaðsaðila milli mánaða

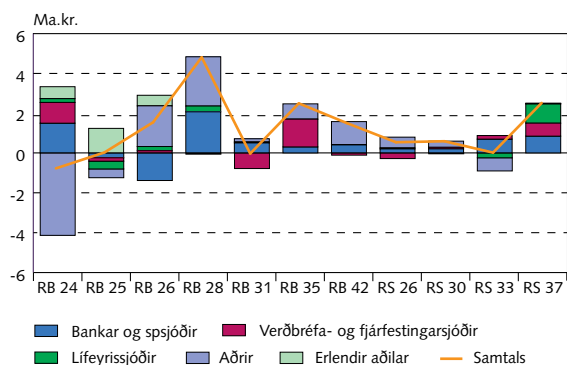

Nettó kaup markaðsaðila frá áramótum

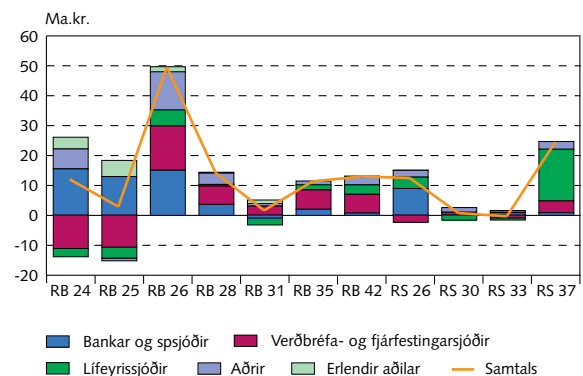

Endurhverf viðskipti, endurgreiðsluferill og viðskipti með ríkisverðbréf

Staða endurhverfra viðskipta eftir flokkum í lok síðasta mánaðar að markaðsverði

Meðalstaða endurhverfra viðskipta*

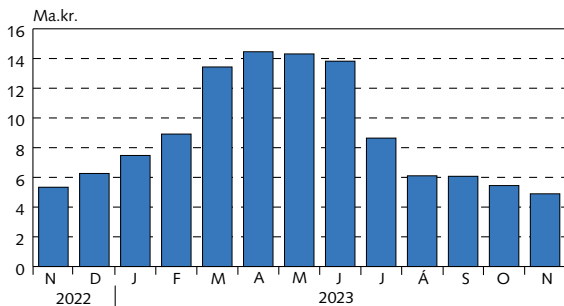

* Reiknað að markaðsvirði.

Staða endurhverfra viðskipta eftir flokkum í lok síðasta mánaðar*

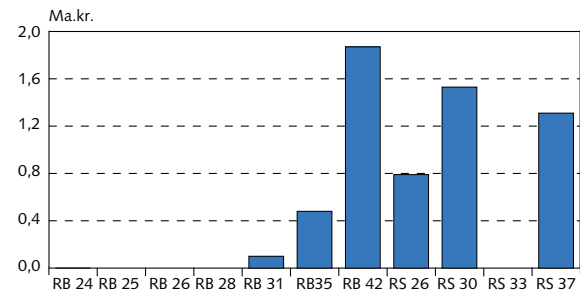

Endurgreiðsluferill lána ríkissjóðs

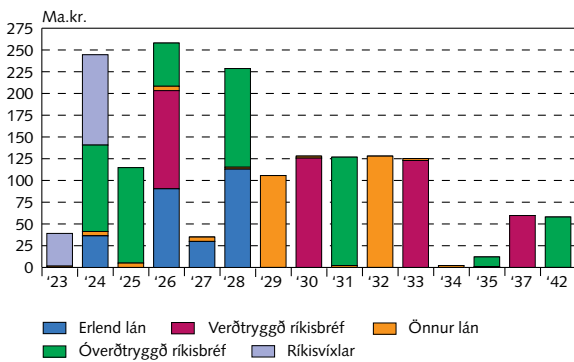

Viðskipti með ríkisbréf í NASDAQ á Íslandi

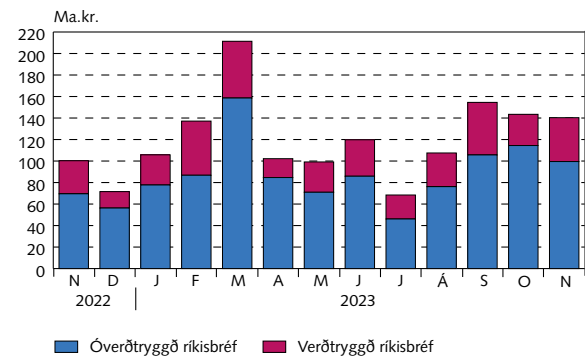

Uppsafnaðir gjalddagar ríkisskuld

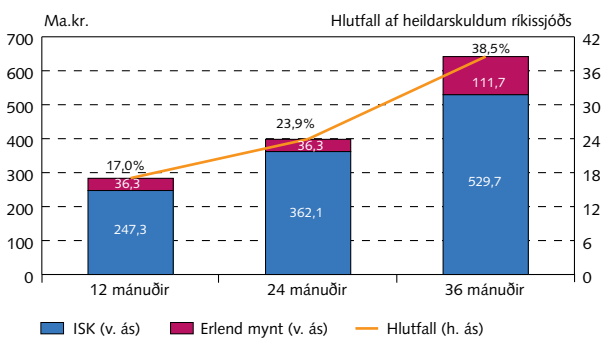

Óverðtryggðir ávöxtunarferlar ríkisbréfa

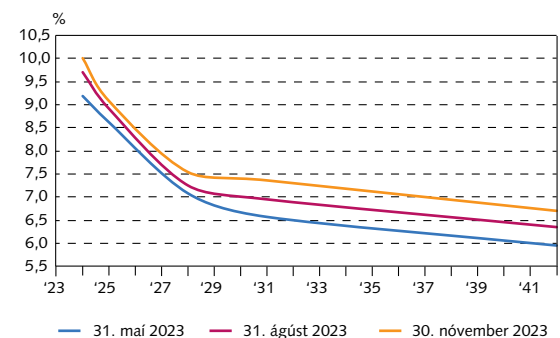

Verðtryggðir vaxtaferlar

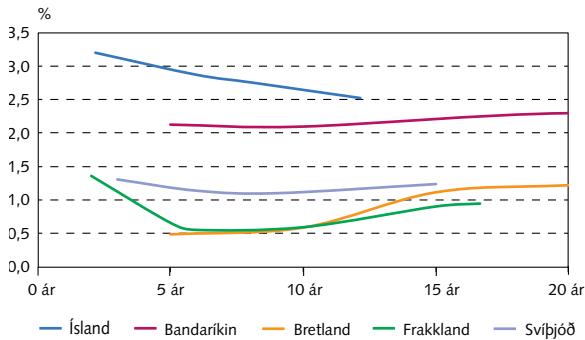

Óverðtryggðir vaxtaferlar

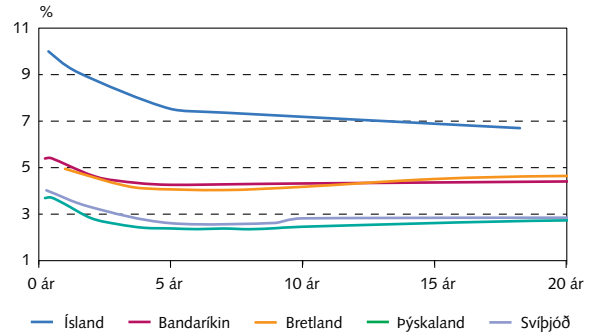

Ávöxtunarkrafa ríkisbréfa

Eingreiðsluferlar ríkisbréfa

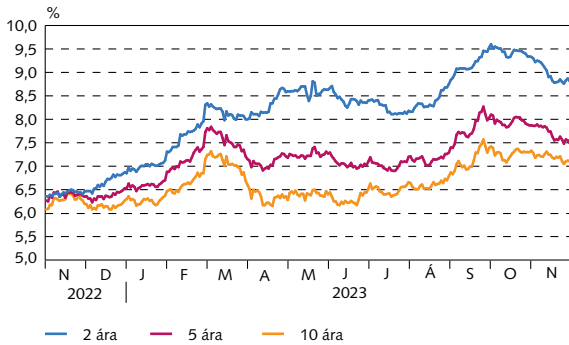

Verðbólguálag

Verðbólguálag óverðtryggðra ríkisbréfa

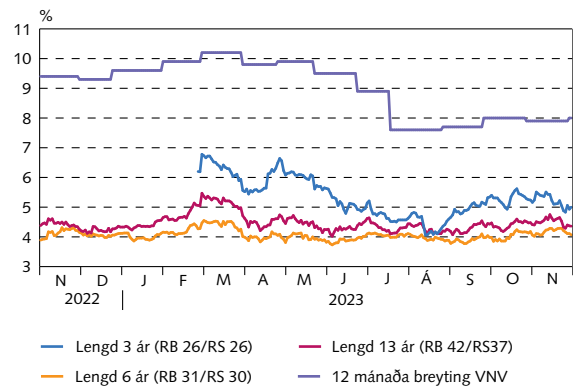

Niðurstöður síðustu útboða

Ríkisbréf á söluverði

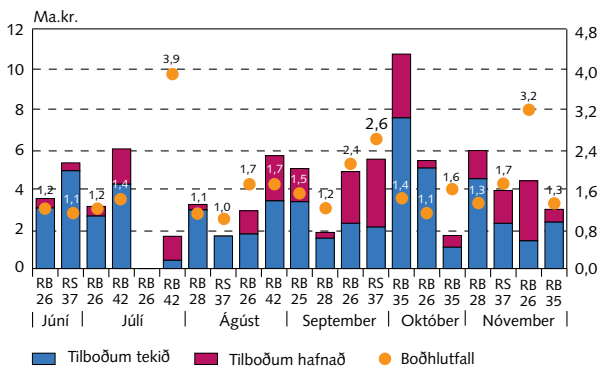

Ríkisvixlar á söluverði

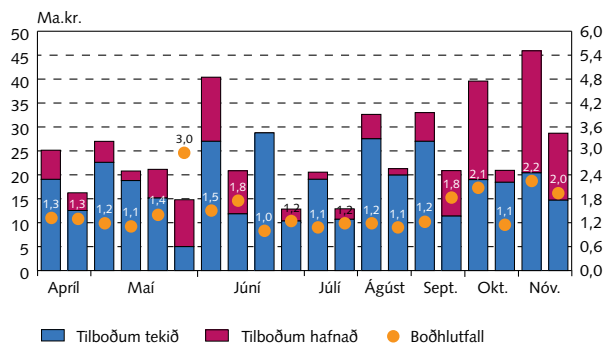

Niðurstöður útboða

Útboð í milljónum króna frá ársbyrjun 2023

Dagsetning	Tilboð		Fjöldi tilboða	Fjöldi samþ. tilboða	Ávöxtun, %	Samþykkt		Viðb. útgáfa nafnverð	Samtals að söluverði	
	Söluverð	Nafnverð				Söluverð	Nafnverð			
Óverðtryggð ríkisbréf, sala										
20.01.23	RIKB 26 1015	14.824	14.926	57	48	6,95	10.653	10.726	480	11.130
03.02.23	RIKB 26 1015	10.361	10.556	28	17	7,32	5.600	5.706	0	5.600
17.02.23	RIKB 26 1015	3.266	3.370	10	8	7,73	3.147	3.247	0	3.147
24.03.23	RIKB 31 0124	2.855	2.945	20	16	7,01	2.274	2.345	195	2.462
14.04.23	RIKB 24 0415	9.132	9.651	11	10	8,39	7.240	7.651	600	7.807
14.04.23	RIKB 26 1015	8.819	9.056	35	33	7,61	8.624	8.856	0	8.624
28.04.23	RIKB 24 0415	7.000	7.406	19	14	8,77	3.503	3.706	0	3.503
28.04.23	RIKB 28 1115	1.918	2.100	11	10	6,93	1.735	1.900	0	1.735
10.05.23	RIKB 26 1015	3.964	4.130	19	16	8,12	3.196	3.330	178	3.367
10.05.23	RIKB 42 0217	3.416	4.090	26	24	5,98	3.123	3.740	289	3.365
26.05.23	RIKB 28 1115	3.909	4.322	27	16	7,16	2.675	2.957	29	2.701
02.06.23	RIKB 26 1015	3.513	3.663	20	15	8,17	3.033	3.163	0	3.033
07.07.23	RIKB 26 1015	3.115	3.215	16	13	7,85	2.631	2.715	200	2.824
07.07.23	RIKB 42 0217	6.000	7.285	28	15	6,11	4.229	5.135	0	4.229
28.07.23	RIKB 26 1015	0	1.580	12	0	0,00	0	0	0	0
28.07.23	RIKB 42 0217	1.619	1.960	10	1	6,09	413	500	0	413
11.08.23	RIKB 28 1115	3.214	3.537	19	17	7,14	2.941	3.237	0	2.941
25.08.23	RIKB 26 1015	2.897	2.983	19	10	7,81	1.732	1.783	0	1.732
25.08.23	RIKB 42 0217	5.654	6.990	21	15	6,27	3.389	4.190	0	3.389
08.09.23	RIKB 25 0612	5.017	5.117	18	14	9,22	3.350	3.417	0	3.350
08.09.23	RIKB 28 1115	1.813	2.037	11	7	7,65	1.519	1.707	0	1.519
22.09.23	RIKB 26 1015	4.863	5.151	23	13	8,92	2.267	2.401	0	2.267
06.10.23	RIKB 35 0917	10.753	10.755	52	34	7,00	7.554	7.555	0	7.554
20.10.23	RIKB 26 1015	5.416	5.736	24	21	8,97	5.038	5.336	70	5.104
20.10.23	RIKB 35 0917	1.658	1.685	8	6	7,20	1.068	1.085	0	1.068
03.11.23	RIKB 28 1115	5.916	6.700	22	18	7,91	4.503	5.100	70	4.565
17.11.23	RIKB 26 1015	4.398	4.593	20	10	8,45	1.389	1.450	62	1.448
17.11.23	RIKB 35 0917	2.970	2.995	17	14	7,10	2.325	2.345	45	2.370
Samtals		138.279	148.534				99.150	105.283	2.438	101.455
Verðtryggð ríkisbréf, sala										
06.01.23	RIKS 26 0216	8.268	8.394	26	15	2,00	8.371	6.758	650	9.176
06.01.23	RIKS 37 0115	8.941	10.173	36	28	2,00	7.374	7.673	680	8.027
03.02.23	RIKS 37 0115	3.781	4.272	20	14	1,95	3.333	3.422	0	3.333
17.02.23	RIKS 26 0216	8.872	8.900	40	17	1,61	6.013	4.745	475	6.614
02.06.23	RIKS 37 0115	5.300	5.985	20	12	1,97	4.904	4.835	367	5.275
11.08.23	RIKS 37 0115	1.584	1.790	11	10	1,99	1.631	1.590	0	1.631
22.09.23	RIKS 37 0115	5.485	6.771	26	11	2,72	2.077	2.206	141	2.210
03.11.23	RIKS 37 0115	3.916	4.834	22	13	2,74	2.266	2.394	124	2.384
Samtals		46.145	51.119				35.968	33.623	2.436	38.650
Samtals sala									140.105	

Útboð í milljónum króna frá ársbyrjun 2023 (frh.)

Dagsetning		Tilboð		Fjöldi tilboða	Fjöldi samþ. tilboða	Ávöxtun, %	Samþykkt	
		Söluverð	Nafnverð				Söluverð	Nafnverð
Ríkisvixlar sala								
30.01.23	RIKV 23 0315	37.606	37.900	16	8	6,70	24.012	24.200
30.01.23	RIKV 23 0621	21.930	22.525	14	11	6,98	18.717	19.225
27.02.23	RIKV 23 0419	28.017	28.300	21	10	7,43	22.968	23.200
27.02.23	RIKV 23 0719	13.184	13.580	10	5	7,73	9.786	10.080
27.03.23	RIKV 23 0621	20.512	20.900	16	12	8,10	17.470	17.800
27.03.23	RIKV 23 0816	15.209	15.700	10	9	8,31	14.531	15.000
24.04.23	RIKV 23 0621	24.832	25.150	19	16	8,22	18.809	19.050
24.04.23	RIKV 23 0816	15.835	16.250	12	8	8,42	12.229	12.550
08.05.23	RIKV 23 0719	26.557	27.000	20	13	8,58	22.229	22.600
08.05.23	RIKV 23 0920	20.149	20.800	12	10	8,75	18.211	18.800
22.05.23	RIKV 23 0719	20.872	21.151	16	10	8,60	14.951	15.151
22.05.23	RIKV 23 1018	14.292	14.803	9	4	8,75	4.830	5.003
19.06.23	RIKV 23 0816	39.843	40.401	24	19	9,00	26.627	27.000
19.06.23	RIKV 23 1018	20.235	20.850	12	9	9,20	11.500	11.850
26.06.23	RIKV 23 0920	28.166	28.770	13	13	9,20	28.166	28.770
26.06.23	RIKV 23 1129	12.361	12.850	8	7	9,25	9.956	10.350
24.07.23	RIKV 23 1018	20.129	20.561	18	17	9,20	18.661	19.061
24.07.23	RIKV 23 1220	12.443	12.913	13	11	9,25	10.323	10.713
28.08.23	RIKV 23 1129	31.860	32.633	20	17	9,60	26.881	27.533
28.08.23	RIKV 24 0124	20.487	21.290	16	15	9,60	19.188	19.940
25.09.23	RIKV 23 1220	32.273	33.000	19	16	9,65	26.405	27.000
25.09.23	RIKV 24 0221	20.096	20.880	17	11	9,55	10.953	11.380
30.10.23	RIKV 24 0124	38.723	39.590	21	13	9,60	18.584	19.000
30.10.23	RIKV 24 0320	20.179	20.940	17	16	9,70	17.770	18.440
27.11.23	RIKV 24 0221	44.906	45.910	23	15	9,58	19.964	20.410
27.11.23	RIKV 24 0515	27.457	28.700	24	17	9,70	14.063	14.700
Samtals		628.152	643.347				457.785	468.806

Samstarfsaðilar

<i>Aðalmiðlarar ríkisverðbréfa</i>	<i>Sími</i>	<i>Bloomberg</i>
Arion banki hf.	+354 444 6000	ARIO
Fossar fjárfestingarbanki hf.	+354 522 4000	
Íslandsbanki hf.	+354 440 4000	ISLA
Kvika banki hf.	+354 540 3200	KVIK
Landsbankinn hf.	+354 410 4000	LAIS

Viðburðir

15. desember 2023	Útboð ríkisbréfa
18. desember 2023	Útboð ríkisvixla
21. desember 2023	Vísitala neysluverðs frá Hagstofu Íslands

Lánshæfismat ríkissjóðs

	<i>Tilkynnt</i>	<i>Erlend mynt</i>		<i>Innlend mynt</i>		<i>Horfur</i>
		<i>Langtíma</i>	<i>Skammtíma</i>	<i>Langtíma</i>	<i>Skammtíma</i>	
Moody's	Júlí 2023	A2		A2		Jákvæðar
S&P	Nóvember 2023	A+	A-1	A+	A-1	Stöðugar
Fitch	Mars 2022	A	F-1+	A	F-1+	Stöðugar

Ríkisábyrgðir

Staða ríkisábyrgða

M.kr.	Október 2023	Árslök 2022
Lánastofnanir	783.594	800.622
ÍL - sjóður	715.172	731.561
Byggðastofnun	9.784	10.533
Lánasjóður íslenskra námsmanna	58.638	58.528
Sameignar- og hlutafélög	26.670	27.394
Landsvirkjun sf	22.125	22.725
RARIK ohf.	0	287
Isavia ohf.	893	895
RÚV ohf.	3.652	3.486
Atvinnuvegir /Sveitarfélög	5.306	9.064
Viðbótar- og stuðningslán	5.306	9.064
Ríkisábyrgðir samtals	815.570	837.080

Hlutföll gjaldmiðla ríkisábyrgða

ISK	97,3%
EUR	2,7%

Lánveitendur aðila með ríkisábyrgð

Innlend markaðsskuldabréf	88,9%
Innlendur banki	0,7%
Erlendur banki	2,7%
Aðrir innlendir aðilar	7,7%

Vextir: fastir vs. breytilegir

Fastir	96,6%
Breytilegir	3,4%

Þróun ríkisábyrgða og hlutfall af VLF 2017-2023

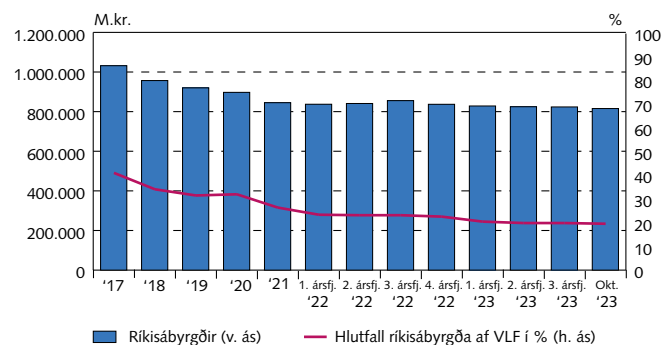

Endurgreiðsluferill ríkisábyrgða

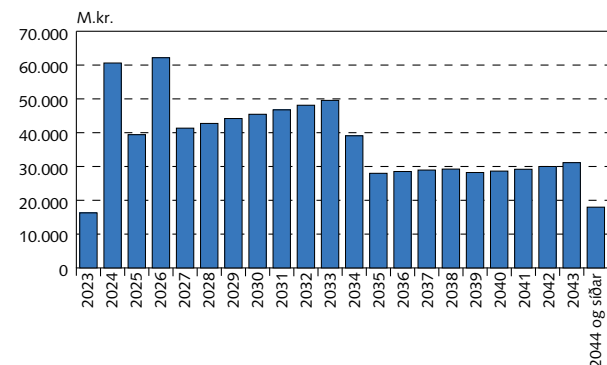

Staða endurlána ríkissjóðs

Október 2023	Fjárhæð m.kr.	Veginn lánstími
Óverðtryggð endurlán	12.804	6,83
Verðtryggð endurlán	81.868	17,74
Endurlán í erlendri mynt	7.105	5,32
Samtals	101.778	15,47

Endurgreiðsluferill endurlána

